

**craze shoes**  
 Líder do Calçado

Campanha de NATAL  
 desconto direto  
**50%**

# O Povo Famalicense

DESDE 1999

Ano XIV N.º 806  
 22 de Dezembro de 2015  
 Diretora: Sandra Ribeiro Gonçalves  
 DISTRIBUIÇÃO GRATUITA

[www.opovofamalicense.com](http://www.opovofamalicense.com)

Há 50 anos a olhar pela sua visão

**J.O.R.G.E**  
**OCULISTA**

FAMALICÃO 1 - R. ADRIANO PINTO BASTO, 200  
 FAMALICÃO 2 - PRAÇA D. MARIA II, 1006

**Leitões AMAURY**

O sabor do verdadeiro leitão bísaro em Famalicão



E.N. 204/5  
 N.º 1365 4770-788 Avidos  
 Famalicão TLF.: 252 321 523  
 TLM.: 961 520 501

Dias 24, 25, 31 Dez. e 1 de Janeiro. **Assamos LEITÃO**

**Satierf OURO NOVO JOIAS PRATA**

ourivesaria feira do ouro, lda.

**COMPRA E VENDA DE OURO USADO**

Uma Casa de Referência desde 1977 em Famalicão

[facebook.com/Ourivesaria.satierf](https://www.facebook.com/Ourivesaria.satierf)

Rua Alves Roçadas, nº 14 4760-118 VN Famalicão  
 Tel: 252 372 350

ELISABETE ATELIER GONÇALVES

**VESTIDOS**  
 por  
**MEDIDA & NOIVAS**

Lj. 1 - R. Adriano Pinto Basto Nº 228 C.C. Vinova  
 Lj. 24, 4760-114 V.N. Famalicão 912 265 926

Lj. 2 - Av. Vasco da Gama Edifício Chavão  
 Lj. 2 4490-110 Póvoa de Varzim [facebook.com/atelier.elisabete](https://www.facebook.com/atelier.elisabete)



AQUI JAZ  
 IRMA MARIA AMÉLIA  
 DE MATOS SERRA  
 NASCEU A 24 DE ABRIL  
 FALLECEU A 28 DE ABRIL  
 ETERNA PAZ

Processo da Fraternidade Cristo Jovem, em Requião:

**MP apenas inquérito à morte de irmã Amélia ao processo de escravidão**

Págs. 13 e 14

**"Grupomar" investe 8 milhões em Famalicão até 2017**  
 Pág. 3

**Tarifas de água vão baixar em 2016**  
 Pág. 6

**Riba de Ave: Santa Casa inaugura novo hospital**  
 Pág. 4

**Candidatos presidenciais em Famalicão**  
 Págs. 17 e 24

**SUPERTALHO José**  
 José Manuel Ferreira Pereira

Lombo de Porco...2.30/Kg | Pernas de Frango... 1.49/Kg  
 Panados Porco...3.99/Kg | Perna Perú...2.99/Kg  
 Lombo Porco Recheado...4.99/Kg | Bife de Frango...3.99/ Kg

**BOAS FESTAS**

E.N. 204, 711  
 4770-322 Landim  
 TLF.: 252 321 159  
 TLM.: 937 770 070

CHURRASQUEIRA do **António RESTAURANTE**

**TAKE-AWAY**

**VOTOS DE UM FELIZ NATAL !**

Rua da Liberdade 212, 4760-307 Calendário, Famalicão | TLF.: 252 319 129 | TLM.: 913 840 977 

*Paraíso dos Avós*

Ambiente Familiar  
 Pode trazer o seu animal de estimação  
 Pode mobilar a sua suite com sua própria mobília  
 Condições especiais para acamados seja qual for a patologia.

**Residência Sénior**

[www.paraísodosavos.com](http://www.paraísodosavos.com)



Rua Escola da Portela, 132 / Ribeirão, Famalicão | TLF.: 252 057 748 | avosnopaíso@gmail.com | Drª Diana Andreia - 931 617 839



# ESTE NATAL

*vem de barco!*

VENHA DAR UMA VOLTA NELE, LANÇE ANCORAS AQUI OU LEVE PARA CASA. RESERVE O SEU JANTAR DE NATAL E PROVE O MISTO DE SABORES DO MAR QUE O SEU VELHO AMIGO LHE TRÁS ESTE ANO...



**TERRA Ó MAR**  
Restaurante/Marisqueira

RUA LINO JOSÉ SOUSA FERREIRA | VN FAMILIÇÃO  
rest.terraomar@gmail.com | www.facebook.com/Terra-ó-Mar

CORDENADAS DO GPS  
N 41° 24' 58" | O 8° 31' 30"

252 060 417



## O Gargantinha



Carreira,  
lugar do Espinhal:  
Ultimamente, as placas  
de protesto contra o mau  
estado dos acessos  
deste lugar têm sido  
tradição...  
Alguém põe num dia,  
e alguém tira no outro...  
Alguém volta a colocar,  
e alguém volta a tirar...  
Uma espécie de jogo  
do gato e do rato,  
em que parece que  
ninguém sabe quem  
é o "gato" e quem é  
o "rato"...

## POVO FAMILICENSE DE FÉRIAS

O jornal "O Povo Famalicense" vai suspender a edição para férias, nesta quadra natalícia. Assim, não haverá jornal na próxima semana. Regressámos a 4 de janeiro de 2016 com mais notícias. Boas Festas!

## SERRALHARIA DE QUEIRÃO

- TODO TIPO DE TRABALHO EM FERRO
- GRADEAMENTOS E PORTÕES EM AÇO INOX
- PORTÕES SECCIONADOS E AUTOMATISMOS
- ESTRUTURAS METÁLICAS

GAVIÃO - VILA NOVA DE FAMILIÇÃO  
TEL/FAX 252 316 217 | TELEM. 966 918 350/1  
serralharia.queirao@hotmail.com



V. N. de Famalicão  
Guimarães  
Porto  
Póvoa de Varzim

Braga  
Barcelos  
Trofa  
Vila do Conde

Tel.: 962 461 785  
916 108 343  
izylenha@gmail.com

**LENHA AO DOMICÍLIO!**  
Limpas . Práticas . Económicas



Propriedade e Editor: Explosão de Caracteres, Unipessoal Lda  
NIF: 510 495 281

Conservatória do Registo Comercial de V.N.F.: n.º 92981

Registo do Instituto da Comunicação Social: n.º 123427

Inscrito na API | Impressão : Naveprinter | Tiragem: 15.000 exemplares - Distribuição Gratuita

Depósito Legal: n.º 341726/12

SEDE: Rua Camilo Castelo Branco n.º 45

Gerência: Ana Filipa Ribeiro

Diretora: Sandra Ribeiro Gonçalves

Chefe de Redação: Ana Filipa Ribeiro

Redação: Sandra Ribeiro Gonçalves

Design Gráfico: Camilo Ribeiro

Publicidade: Sérgio Costa

EMAIL: opovofamalicense@opovofamalicense.com;

publicidade@opovofamalicense.com;

redacao@opovofamalicense.com;

TLF.: 252 312 435 TLM.: 918 157 706 / 931 990 020

Todos os textos assinados são da exclusiva responsabilidade dos seus autores

Todos os anúncios e fotografias são propriedade do editor, não podendo ser reproduzidos sem autorização por escrito

Empresa do "Grupomar" com sede em Vilarinho das Cambas, perspectiva novo grande investimento, com criação de 50/60 novos postos de trabalho

## "Cachide & Roldão" vai investir 8 milhões em nova unidade de secagem de bacalhau

A "Cachide & Roldão", do "Grupomar", prepara-se para iniciar o ano de 2016 com um novo grande projeto empre-

sarial que promete criar mais 50/60 postos de trabalho, com a concretização de uma unidade de secagem cujo in-

vestimento é da ordem dos oito milhões de euros. Fernando Roldão, um dos administradores, adianta que a nova unidade, a nascer em Vilarinho das Cambas como a que atualmente existe, está perspeticada para entrar em funcionamento em 2017.

A novidade foi avançada ontem na última jornada de 2016 do roteiro "Famalicão Made IN". O presidente da Câmara Municipal de Famalicão, Paulo Cunha, mostrou-se satisfeito com o pronúncio de mais emprego para o concelho, numa área que vem diversificar e enriquecer o panorama empresarial local.

### Recorde: cinco mil toneladas de bacalhau vendido

Fundada em 1996, a "Cachide & Roldão" espera fechar 2015 em grande, com a concretização de um recorde de vendas que atinge as cinco mil toneladas, traduzidas em 30 milhões de euros de faturação.



Fernando Roldão confessa, todavia, a ambição de chegar mais além, concretamente á liderança na comercialização de bacalhau dentro e fora de Portugal. Atalhando este objetivo a empresa adquiriu, em 2014, 50 por cento da participação de uma empresa norueguesa, o que permite a compra do peixe para transformação, naquilo que consubstancia o domínio total do processo.

A pensar na expansão para novos mercados, que

não apenas o nacional e o tradicional europeu no apelidado "mercado da saudade" (comunidades portuguesas), o administrador adianta que a o grupo também já se encontra instalado em 2013, o que potencia o crescimento nos mercados do continente americano.

### Território atrativo

Para o edil famalicense o sucesso empresarial do grupo é a demonstração de

que o concelho é atrativo e potenciador. Aos resultados de um passado de sucesso, Paulo Cunha acrescenta a visão de futuro, com a projeção de novos investimentos. "Esta empresa produz mais, exporta mais e emprega mais", disse a propósito da aposta sucessiva no crescimento do negócio, uma conjugação que considera "notável" e exemplar a todos os níveis.

SANDRA RIBEIRO GONÇALVES

**dermonova**  
clínica de dermatologia

dermatologia  
venereologia  
cirurgia dermatológica  
testes epicutâneos (alergias)  
dermatoscopia digital computadorizada  
fototerapia (PUVA e UVB de banda estreita)  
laser vascular  
peelings ; botox  
laser Co2 fracionado  
depilação a laser ; laser DIODO SOPRANO XL

**ACORDOS:**  
Médis, Advancecare, Multicare, Allianz, Future Healthcare, Sams-quadros, C.G.D, SAD-PSP, SAD-GNR

Horário: Segunda a Sexta: 14h00 - 20h00  
Sábado: 9H00 - 13h00  
R. Luís Barroso, Edif. Sagres, Escritório N.º 8 - Famalicão  
Tel: 252 310 912 [www.dermonova.pt](http://www.dermonova.pt)

# FamaÓptica

## NOVA LOJA

### V. N. FAMILIÇÃO

RUA ADRIANO PINTO BASTO Nº 128  
NÚMERO VERDE GRATUITO  
800 209 528

**299 €**

ARMAÇÃO + LENTES  
PROGRESSIVAS



**79 €**

ARMAÇÃO + LENTES  
(LONGE OU PERTO)



PREÇO COM IVA INCLUÍDO  
LENTE ORGANICAS 1,5 BRANCAS ATÉ 2 DIOP

# ÓCULOS A PREÇO DE FÁBRICA

NÚMERO VERDE GRATUITO 800 209 528

V. N. FAMILIÇÃO  
PINGO DOCE

BRAGA  
AV. LIBERDADE (JUNTO Á LOJA DO CIDADÃO)

PÓVOA VARZIM  
PINGO DOCE

**PROMOÇÃO**



2 LÍQUIDOS  
SOLO CARE AQUA  
(BENEFICÓN)

**16,90 €**

Na inauguração do novo Hospital, Santa Casa da Misericórdia de Riba de Ave assume já novos projetos

## Centro de Investigação, Formação e Apoio à Demência concluído em 2018

Um Centro de Investigação, Formação e Apoios à Demência (CIFAD) é o grande desafio que a Santa Casa da Misericórdia de Riba de Ave assume concretizar até junho de 2018. A instituição até já adquiriu terreno para o efeito, e o projeto de arquitetura está em marcha, sendo previsível a sua conclusão no primeiro mês do ano.

A novidade foi avançada por Salazar Coimbra, administrador delegado do Hospital de Riba de Ave, que no passado sábado inaugurou as suas novas instalações. Segundo este responsável, o centro destina-se ao acompanhamento dos doentes, mas visa igualmente promover um apoio às famílias. O paradigma de serviço do CIFAD atalha para um acompanhamento na fase de internamento, mas não dispensará um acompanhamento em contexto de comunidade.

O administrador delegado sublinha que este centro é o único "com acompanhamento na comunidade". O objetivo é "acompanhar pessoas, in-



ternas, e dar apoio à família", o que o torna "diferente" que qualquer oferta semelhante atualmente existente.

O CIFAD terá uma área de construção da ordem dos dez mil metros, para uma área de terreno bastante superior, a atingir os 44 mil metros quadrados. Para além da as-

sistência aos doentes, o centro vai acolher um doutoramento em Geriatria, no âmbito da demência do Instituto de Ciências Biomédicas do Instituto Abel Salazar, da Universidade de Porto; e integrar uma unidade de diagnóstico precoce na área da demência. A capacidade de internamento será de 90 utentes.

Com um novo grande projeto a concretizar até meados de 2018, a Santa Casa da Misericórdia de Riba de Ave acaba de concretizar um outro, o da construção de um novo hospital, agora inaugurado. O novo edifício permitiu, nas palavras de Salazar Coimbra, aumentar a capacidade de resposta nos servi-

ços de cuidados continuados, oftalmologia e fisioterapia. Este aumento da capacidade de resposta decorre do alargamento dos acordos de convenção com o Ministério da Saúde, sobretudo no que toca aos meios de diagnóstico e terapêutica na área da neurofisiologia e gastroenterologia.

### Protocolos com o Estado permitem mais serviços

A inauguração do novo complexo hospitalar nascido em Riba de Ave, pela mão da Santa Casa da Misericórdia, contou com a presença do presidente da Administração Regional de Saúde do Norte (ARSN), Álvaro Oliveira, que salientou a importância destas instituições na prestação de cuidados de saúde. O dirigente fez voz do alargamento dos protocolos com a Misericórdia e revelou mesmo que, no que toca a consultas de especialidade e

meios de diagnóstico, o acordo com o Estado significa uma transferência de recursos financeiros superior a oito milhões de euros.

A cerimónia contou ainda com a presença do presidente da Câmara Municipal de Vila Nova de Famalicão, Paulo Cunha, que destacou a importância da Santa Casa na prestação de cuidados de saúde à população, e sublinhou o "papel relevante" de outros agentes para a ampliação do hospital, referindo-se concretamente ao seu antecessor Armindo Costa, pessoa que caracterizou como "grande obreiro" no apoio social durante os seus mandatos. Deixou expresso o compromisso de manter essa sensibilidade para o setor social.

No entender do edil, estes são investimentos que, para além de favorecerem os utentes, também servem para que a vila de Riba de Ave recupere "a ambição e a pujança de outora".

SANDRA RIBEIRO GONÇALVES

 <p>T / F 252 372 900 M 931 698 900</p>		<p>"Quando a vida precisa de mudança..."</p> <p>Licença7463-AMI</p>		
<p>M Rua Adriano Pinto Basto, n.º 175 4760-114 Vila Nova de Famalicão E geral@dinamica-imobiliaria.com S www.dinamica-imobiliaria.com</p>		<p><a href="http://www.dinamica-imobiliaria.com">www.dinamica-imobiliaria.com</a></p> <p>Visite-nos no </p>		
<p>Desejamos a todos os clientes e amigos</p> <p>Boas Festas</p> 		 <p>ang. PLC</p> <p><b>VIVENDA INDIV. ANTAS</b></p> <p>290M<sup>2</sup> Área coberta 320M<sup>2</sup> Área descoberta <i>Conforto e elegância...</i> <i>junto ao centro da cidade!</i> Consulte-nos p/ mais informações</p>	 <p>ang. 1210</p> <p><b>TERRENO - GAVIÃO</b></p> <p>Localização privilegiada! JUNTO AO PARQUE DA CIDADE 1433M<sup>2</sup> Área coberta Inclui projecto (Arq. Hugo Correia) <b>165,000.00€</b></p>	 <p>ang. 1264</p> <p><b>T2 ANTAS</b></p> <p>A 1 minuto do centro! 111,8M<sup>2</sup> Área coberta Cozinha mob., aq. central, roupeiros focos emb., varanda, garagem f. <b>86,000.00€</b></p>
 <p>ang. csr</p> <p><b>CAFÉ P/ TRESPASSE</b></p> <p>Centro da cidade! Toda equipada/Pronta a funcionar Livres de contratos. Consulte-nos p/ mais informações <b>10,000.00€</b></p>	 <p>ang. JVL</p> <p><b>T3 VALE S. MARINHO</b></p> <p>150M<sup>2</sup> Área coberta A 5 minutos do centro... Cozinha mob./eq., pré aq. central, suite, roupeiros emb., garagem fech. <b>89,000.00€</b></p>	 <p>ang. 1250</p> <p><b>VIVENDA INDIV. GAVIÃO</b></p> <p>339,8M<sup>2</sup> Área coberta 630M<sup>2</sup> Área descoberta <b>ACEITA PERMUTA POR T2/T3</b> Com piscina exterior! <b>230,000.00€</b></p>	 <p>ang. 1265</p> <p><b>T3 JUNTO AO CENTRO</b></p> <p>120M<sup>2</sup> Área coberta Cozinha mob., fogão sala, suite, roupeiros emb., aq. central, lavand. arrumos, varanda, garagem fech. <b>95,000.00€</b></p>	 <p>ang. 1266</p> <p><b>VIVENDA T3 GONDIFELOS</b></p> <p><b>RETOMA DO BANCO</b> Financiamento a 100% 142M<sup>2</sup> Área coberta <b>Oportunidade de negócio!</b> <b>80,000.00€</b></p>

**24 E 31 DEZEMBRO**

**TAKE AWAY**

*especial*

TASCO DO MAR  
**PERCEBES** **!P**®



**EVITE  
FILAS!  
FAÇA JÁ A  
SUA RESERVA**

**252 376 420**

**HORÁRIO  
ESPECIAL**

**11H00 ÀS  
19H00!**

★ ★ ★  
**MARISCO**  
QUALIDADE E PREÇO  
IRRESISTÍVEL

★ ★ ★

**PERCEBES | TASCO DO MAR**

R. Ernesto Carvalho, Ed. Turim, lj. 6  
(junto 1.ª Rep. Finanças) 4760-143 VNFamalicão  
M geral@percebes.pt F percebestascodomar

# Água mais barata para famílias numerosas e responsáveis

A partir do dia 1 de janeiro de 2016, uma família com dois filhos vai poupar em média 10 por cento na fatura mensal da água, saneamento e resíduos. Quanto maior for o número de filhos, maior será a poupança.

Esta é uma medida que surge na sequência da concertação das tarifas municipais com as recomendações da Entidade Reguladora dos Serviços de Águas e Resí-

duos – ERSAR e torna-se possível “devido à crescente eficiência dos serviços municipais, quer no aumento da qualidade na distribuição, quer na deteção e reparação das fugas de água”, explica o presidente da Câmara Municipal, Paulo Cunha. Segundo o autarca a diminuição de preços é já também “um primeiro sinal positivo da recente contratação de uma empresa para a recolha de

resíduos sólidos em Famalicão”.

À margem dos descontos, e independentemente da constituição do agregado familiar, todos os consumidores fama-licenças vão sentir um decréscimo na fatura.

A proposta para a aprovação do novo tarifário vai estar em discussão na próxima reunião do executivo municipal, que se realiza esta

quarta-feira, dia 23, pelas 10h00, no Salão Nobre dos Paços do Concelho.

A grande novidade da nova tabela de preços do município para a água, saneamento e resíduos é mesmo a criação de diversos escalões de taxa variável, que promovem e premeiam os consumos responsáveis e introduzem um tarifário familiar progressivo consoante o

número de elementos do agregado. As famílias que se destacam pelos consumos sustentáveis também serão beneficiadas por essa via, em relação aos agregados menos responsáveis e com consumos mais elevados.

“É uma questão de justiça que premeia quem demonstra preocupação com o meio ambiente” salienta Paulo Cunha. De resto, de acordo com o

autarca “este ajustamento do tarifário municipal vai de encontro às condições que melhor protegem as famílias e a responsabilidade cívica dos cidadãos, atendendo ainda à necessidade do equilíbrio entre os custos e as receitas com os serviços prestados pela autarquia com o abastecimento de água, saneamento básico e recolha de resíduos”.

Quanto à tarifa fixa – independente dos consumos – há alterações no que diz respeito à tarifa social, com atribuição de isenções em função da situação económica dos agregados, que vai permitir baixar, também por aqui, significativamente o valor final da fatura. Em muitos casos a aplicação da tarifa social poderá significar uma redução de 50 por cento no valor final da fatura.

VILA NOVA DE  
**FAMALICÃO**

GOSTO DE  
VIVER AQUI

Gabinete de Ambiente



**RECOLHA DE RESÍDUOS SÓLIDOS URBANOS**

O Departamento de Ambiente da Câmara Municipal informa:

**Dias 24 e 31 de Dezembro (quinta-feira)**

- HÁ recolha de resíduos, no período diurno, nas freguesias abrangidas.
- NÃO HÁ recolha de resíduos, no período noturno.

**Dias 25 de Dezembro e 01 de Janeiro (sexta-feira)**

HÁ recolha de resíduos, no período noturno, nas freguesias abrangidas. Nas freguesias onde habitualmente a recolha acontece durante a manhã, esta será feita excepcionalmente da parte da tarde nos dias 26 de Dezembro e 02 de Janeiro (sábado). Horário de colocação de lixo: 12h00 às 13h00.

**Dias 26 de Dezembro e 02 de Janeiro (sábado)**

HÁ recolha de resíduos nas freguesias abrangidas.

**ECOCENTROS**

Os Ecocentros encontram-se encerrados nos dias 19, 25 e 26 de Dezembro e 01 de Janeiro.

Nos dias 24 e 31 de Dezembro e 2 de Janeiro encontram-se abertos no período da manhã (09h30 às 13h00).

Colabore e... Boas Festas!



Piça D. Maia 11-4700-111 VILA NOVA DE FAMALICÃO  
Telefone 252 307140 Fax 252 307140  
E-mail: esd@vnm.pt | vnm@vnm.pt  
Internet: www.vilanovadefamalicao.org

CMVF 2015

**FOREVER**  
restaurante

**Recrutamos Ajudante de Cozinha  
M/F para o Forever de Famalicão**

Marque entrevista 914 563 367 ou  
envie CV rh.restauranteforever@gmail.com

**Forever restaurantes e os seus colaboradores  
desejam-lhe um Feliz Natal e um ótimo 2016**

**BB AUTO**

**Carlos Filipe da Silva Bezerra**



**REPARAÇÃO  
AUTOMÓVEL**

Rua Manuel Moreira Maia, 700  
Brufe 4760-257 V.N.Famalicão  
TLM.: 919 453 955 |  
TLF/FAX: 252 372 098  
carlosfsbezerra@sapo.pt

A Best deseja a todos  
Clientes e Amigos um  
Best Natal e um Best Ano  
2016!



**Best...  
Simplesmente Best!**  
www.bestimobiliaria.com

**BESTBEST**  
Imobiliária  
Licença AMI nº 9610

Rua Luís Barroso, nº 156 - TLF: 252 314 007 - TLM: 934 143 771 - Email: geral@bestimobiliaria.com



# BOAS FESTAS FAMALICÃO!

O Natal é a festa da família, da solidariedade e da esperança. Vila Nova de Famalicão é uma grande família com perto de 135 mil pessoas.

Em nome de todos e a todos desejo um Feliz Natal e um Ano Novo cheio de sucesso, saúde, paz e alegria.

*Paulo Bento*

Presidente da Câmara Municipal de Vila Nova de Famalicão



[www.vilanovadefamalicao.org](http://www.vilanovadefamalicao.org)

[camaramunicipal@vilanovadefamalicao.org](mailto:camaramunicipal@vilanovadefamalicao.org)  
[www.facebook.com/municipiodevnfamalicao](https://www.facebook.com/municipiodevnfamalicao)  
[www.twitter.com/cmvmfamalicao](https://www.twitter.com/cmvmfamalicao)

GOSTO DE **SER FELIZ** AQUI

# O "nosso ranking"...

A seguir, neste "ranking", temos a Escola Secundária Padre Benjamim Salgado, de Joane, que ocupa o lugar nº 79, apenas 10 lugares abaixo do Externato Delfim Ferreira, quando, em 2014, estava no lugar 112. Em 2013, a Escola Secundária Padre Benjamim Salgado ocupava o lugar nº 211. Um excelente crescimento que terá diretamente a ver com a organização interna do estabelecimento de ensino. De notar também que a Escola Secundária Padre Benjamim Salgado é considerada como tendo um contexto desfavorável para a sua ação, um fator que valoriza ainda mais a sua "meteórica" ascensão no "ranking". A Escola Secundária Camilo Castelo Branco continua na cauda deste "ranking" concelhio, ocupando o lugar 294. Em 2014 ocupava o lugar nº 359 e, em 2013, estava na 314ª posição.

## 1. "Danos de contexto"

Dizia, no ano passado, sensivelmente por esta mesma altura, que pode concluir-se que «os lugares que as escolas de Vila Nova de Famalicão ocupam (no "ranking" de 2014) são lugares modestos, à semelhança do que já tem acontecido em anos anteriores.» A realidade não se alterou neste ano de 2015, com algumas, poucas, boas exceções, como iremos ver a seguir.

Os "rankings" valem o que valem e não esgotam em si mesmos o trabalho das escolas, mas todos concordaremos que é muito melhor estar no topo do que na base, sobretudo quando se analisam resultados concretos, neste caso os resultados obtidos pelos alunos nos exames nacionais do ensino secundário que são iguais para todos.

Os "rankings" não são verdades absolutas e têm que ser expurgados de um vasto conjunto de fatores que, na ordenação final das escolas, têm uma força decisiva na definição do que é uma boa escola e do que é uma má escola, quando tal classificação não tem, muitas vezes, nada a ver com a realidade quotidiana dos estabelecimentos de ensino. São aquilo a que eu chamo "danos de contexto".

Não vou discorrer sobre isso, mas os nossos professores sabem bem daquilo que falo. Uma outra nota: o Município de Vila Nova de Famalicão é justamente considerado um bom território para estudar. Tem condições e infraestruturas de grande nível que justificam esse título honroso. Todos temos que fazer

com que um bom município para estudar tenha também as melhores escolas do País no que se refere às notas e aos resultados escolares dos alunos que as frequentam. Afinal, isso conta muito na vida das pessoas.

Como no ano passado, a nossa atenção vai centrar-se nas escolas secundárias, aquelas em que os alunos estão na antecâmara – ou não – do ingresso no Ensino Superior, aquele que acaba por definir a trajetória académica e profissional de muitas vidas. Numa próxima oportunidade, dedicarei a minha atenção às escolas básicas, para assinalar os bons resultados de algumas.

Baseei-me este ano, para a elaboração destas notas, no "ranking" dado a conhecer pelo Jornal "Público", em 12 de dezembro de 2015 e de que aconselho vivamente a leitura, por conter muitos elementos e muitas análises que me parecem interessantes sobre esta matéria sempre tão sensível e alvo frequente de muitas discussões apaixonadas. "Passei os olhos" também pelos "rankings" elaborados por outros meios de comunicação social e os resultados, no que toca a Vila Nova de Famalicão, são muito idênticos, não existindo grandes diferenças no posicionamento das escolas secundárias de Vila Nova de Famalicão.

## 2. Uma relativa modéstia...

Foram ordenadas neste ano de 2015, com base nas notas obtidas nos exames nacionais do 11º e do 12º anos, 625 escolas secundárias. No ano passado, com base no "ranking" do "Jornal de Notícias", foram analisadas 628 escolas. A primeira é a que obteve melhores resultados, a última a que teve piores "notas".

Nesta listagem da escola nº 1 até à escola nº 625, as posições das escolas secundárias do Município de Vila Nova de Famalicão são de novo relativamente modestas, com a exceção, mais uma vez, do Externato Delfim Ferreira, de Riba de Ave, a que temos que "juntar" a Escola Secundária Padre Benjamim Salgado, de Joane.

O Externato Delfim Ferreira ocupa o lugar número 69. Em 2014 estava no 84º lugar, afirmando-se como a melhor escola

de Vila Nova de Famalicão, no que toca à obtenção de bons resultados escolares pelos seus alunos. Mesmo assim, o Externato Delfim Ferreira desce ainda significativamente em relação ao ano de 2013, ano em que ocupava o 48º lugar.

A seguir, neste "ranking", temos a Escola Secundária Padre Benjamim Salgado, de Joane, que ocupa o lugar nº 79, apenas 10 lugares abaixo do Externato Delfim Ferreira, quando, em 2014, estava no lugar 112. Em 2013, a Escola Secundária Padre Benjamim Salgado ocupava o lugar nº 211. Um excelente crescimento que terá diretamente a ver com a organização interna do estabelecimento de ensino. De notar também que a Escola Secundária Padre Benjamim Salgado é considerada como tendo um contexto desfavorável para a sua ação, um fator que valoriza ainda mais a sua "meteórica" ascensão no "ranking".

A Escola Secundária D. Sancho I está na posição 226, subindo em relação a 2014, ano em que ocupava o lugar 266, ainda assim muito longe do lugar nº 151 que ocupava em 2013.

A Didáxis, de Riba de Ave, está, em 2015, no lugar 242, tendo subido em relação a 2014, ano em que ocupava o lugar 285. Em 2013, estava no lugar 241.

Segue-se a Escola Cooperativa de Vale S. Cosme (Didáxis), no lugar 260. Em 2014 estava no lugar 283 e, em 2013, no lugar 297.

A Escola Secundária Camilo Castelo Branco continua na cauda deste "ranking" concelhio, ocupando o lugar 294. Em 2014 ocupava o lugar nº 359 e, em 2013, estava na 314ª posição. Há uma ligeira melhoria relativamente aos dois anos anteriores, mas, mesmo assim, ainda longe do que é desejável numa escola com o prestígio da Escola Secundária Camilo Castelo Branco.

Com exceção do Externato Delfim Ferreira e da Escola Secundária Padre Benjamim Salgado, de Joane, concordaremos todos que a posição das escolas secundárias de Vila Nova de Famalicão no "ranking" nacional não é muito satisfatória. Direi até que está bastante distante das expectativas que os Famalicenses têm relativamente aos "seus" estabelecimentos de ensino.

Há muito trabalho a fazer...



**Imobolsa**  
6618 - AMI Imobiliária

252 318 300



**Apartamento T3** Restaurado! Excelente area! **V.v.: 85.000,00 €**



**Oportunidade**  
Escritório junto ao centro da cidade!  
**V.v.: 30.000,00 €**

**Vivenda Terrea**  
Para restauro...  
Terreno c/ 600 m2  
**V.v.: 33.000,00 €**

**Terreno 22.000 m2**  
Todo murado, frente de estrada.. Fabuloso...  
**V.v.: 132.000,00 €**



W w w . i m o b o l s a . c o m

*Candido Granja*

MODA — HOMEM

*Boas Festas*

Av. 25 de Abril, 78 R/C 4760-101 V.N.Famalicão  
TLF.: 252 322 668 | candidogranja@outlook.pt



# MACEDO'S

OURIVESARIA - ANTIGUIDADES

VISITE A NOSSA EXPOSIÇÃO DE ANTIGUIDADES E VELHARIAS!

Mais de **1200** Artigos em Exposição!

**TUDO COM DESCONTOS ATÉ -40%**

## COMPRAMOS

### OURO - PRATAS

### - RELÓGIOS

RELÓGIO MESA  
ANTIGO DE CORDA



ANTES: 385.00€  
AGORA: 310.00€

MÓVEL ANTIGO  
HALL DE ENTRADA



ANTES: +60.00€  
AGORA: 130.00€

MÁQUINA DE ESCREVER  
ANTIGUIDADE



ANTES: 35.00€  
AGORA: 25.00€



AVENIDA DE FRANÇA, 48  
(EM FRENTE ÀS PISCINAS MUNICIPAIS)  
VILA NOVA DE FAMALIÇÃO

HORÁRIO:  
SEGUNDA A SEXTA 9:30H - 13:00H | 14:30H - 19:00H  
SÁBADO 9:30H - 13:00H

MAIL: OURIVESARIA.MACEDO@SAPO.PT

917 844 030

252 314 231

914 188 165

EFFECTUAMOS TODO O TIPO DE  
REPARAÇÕES EM RELÓGIOS.  
COM OFICINA PRÓPRIA!



## FRANCESINHA EM FORNO A LENHA

**ENTRADAS:**  
Broa de Milho, Azeitonas e Salpicão Caseiro

**BEBIDAS:**  
Vinho ( Verde ou Maduro) Adega da Casa  
Água, Sumos, Refrigerantes e Cerveja ( 2 bebidas p/ pessoa)

**SOBREMESA:**  
Doce alusivo ao Natal ou Salada de Fruta,  
Café e Digestivo (de serviço)

**PREÇO P/ PESSOA**  
**13,80€**  
( mínimo p/ 5 francesinhas)

**Música Ambiente / Decoração Natalícia**  
Reservas: 252 866 277 | 912482819  
Restaurante Churrascão Sousa... a simpatia mora aqui!  
E.N. 204 n° 363 Avidos V.N.F. ( próximo do colégio das Caldinhas)

## JSD reúne mais de 60 jovens em "Conversas sem Treta – O Caminho para o Sucesso"



A concelhia da Juventude Social Democrata de Vila Nova de Famalicão realizou, no passado sábado, a tertúlia "Conversas sem Treta – O Caminho para o Sucesso". A iniciativa teve lugar na Casa da Juventude, e contou com a presença de Carlos Vieira de Castro, administrador da Vieira de Castro, Cosme Machado, árbitro de futebol da primeira categoria, e Rui Fonseca, administrador da Altronix.

O evento, que envolveu mais de 60 jovens famalicenses, teve como objetivo colocar os jovens em contacto com figuras de referência em diversas áreas de negócio, numa perspectiva de "promover a partilha de conhecimento e os percursos de sucesso de cada um, expondo os desafios e dificuldades defrontadas", fundamenta a JSD em nota de imprensa. Neste sentido, "foram discutidos casos concretos do percurso de cada um dos convidados, passando por situações críticas dos seus trajetos, bem como o método adotado para o confronto de desafios e de incertezas", remata.

Com um formato informal, os presentes tiveram a oportunidade de ouvir e questionar os convidados acerca das suas experiências passadas, mas também dos seus objetivos e perspectivas de futuro. Das "Conversas sem treta" resulta a opinião comum de que a "perseverança", a "paixão" e a "irreverência" são essenciais para o desenvolvimento pessoal e profissional. No sentido de desmistificar o sucesso como algo alcançável apenas a um grupo restrito de pessoas, uma das principais conclusões recolhida pelos participantes, centrou-se na ideia de que "qualquer pessoa pode ser bem-sucedida, independentemente do campo de ação em que está inserida, uma vez que detenha uma postura humilde, de aprendizagem contínua, com foco em objetivos definidos".

A concelhia da JSD regozija-se com a envolvimento dos jovens ao longo do debate, e agradece a presença de todos os intervenientes, realçando a disponibilidade total que os três convidados demonstraram, em a importância da partilha de testemunhos de "contribuem de forma inequívoca para o enriquecimento da iniciativa e, principalmente, de todos os participantes".

## Missa da Sagrada Família em Calendário

A Equipa da Pastoral Familiar e a Paróquia de Calendário promove, no próximo domingo, o Dia da Sagrada Família, com os casais que ao longo deste ano celebraram as suas Bodas Matrimoniais (ouro, prata e algodão). A missa tem hora marcada para as onze, no Salão Paroquial. A Liga de Amigos estará no ofertório desta Missa, que reverte em favor das obras do Complexo Paroquial de Calendário.

# MIRA

## BOUTIQUE AUTO

rua fernando mesquita n° 2712 ao pé do citeve



**OFERTA da MONTAGEM em TODOS os PRODUTOS até ao final do ANO.**

- Serviços Eléctricos Auto
- Diagnósticos Especializados
- Auto Alarmes
- Localizador Imobilizador Viatura
- Baterias



**252 318 242**

miraboutiqueauto@hotmail.com

Procure-nos no 

# Lúcia Rodrigues interiores

## FELIZ NATAL

VERMOIM, V. N. Famalicão  
tlf\_252 993 318 | Tlm\_91 220 92 08  
comercial@luciarodriguesinteriores.com  
www.luciarodriguesinteriores.com

visite-nos no facebook 

O bom gosto está presente na nossa loja



Projetamos o seu espaço em 3D



DE SFECHOFELIZ - AMI 8815

**ERA FAMILIÇÃO AVENIDA**

Avenida Marechal Humberto Delgado, 235  
4760-012 Vila Nova Famalição  
t. 252 320 220  
famaliacaoavenida@era.pt

**ERA RIBA D'AVE**

Avenida Narciso Ferreira, 7  
4765-202 Vila Nova Famalição  
t. 252 320 220  
famaliacaocentro@era.pt

**A CASA DAS MÁQUINAS****AVIDOS**

Aparthome T3. Cozinha mobilada e equipada. Garagem. Varanda. Excelente localização.

107.000€

\ 083150123

**CRUZ**

Morada T3 individual. Inserida num lote de terreno com 1.600 m<sup>2</sup>. Cozinha mobilada. Excelente exposição solar.

88.000€

\ 117150150

**DELÃES**

Morada T3 individual. Área de lote de 840 m<sup>2</sup>. Excelente exposição solar. Boa localização.

69.500€

\ 083140089

**AIRÃO SÃO JOÃO**

Terreno com 5490 m<sup>2</sup>. Excelentes acessos.

56.500€

\ 083150134

**PROCURAMOS MÁQUINAS**

SER AGENTE ERA É SER DEDICADO, RÁPIDO, FIÁVEL, BEM-SUCEDIDO. É SER UMA MÁQUINA A VENDER CASAS. FALE CONNOSCO OU ENVIE-NOS O SEU CV.



**CASA ABERTA**  
SELECCÃO ERA

VISITE-NOS SEM MARCAÇÃO PRÉVIA  
NEM QUALQUER COMPROMISSO!

**30 DEZEMBRO (4.ª FEIRA) - 11h30m às 17h30m**

**Avenida Santiago de Gavião n.º 4037 - Gavião**

**BAIRRO**

Aparthome T3. Cozinha mobilada e equipada. Roupeiros embutidos. Sala com recuperador de calor. Garagem fechada. Excelente exposição solar.

92.500€

\ 083140231

**OLIVEIRA SÃO MATEUS**

Aparthome T3. Cozinha mobilada e equipada. Varanda. Boa localização.

52.000€

\ 083150034



Morada T5 individual. Cozinha mobilada. Sala com recuperador de calor. Terraço. Salão de festas. A 2 minutos do centro da cidade. Venha visitar!

215.000€

\ 117140280

**EM 2015 ATINGIMOS AS ESTRELAS, EM 2016 QUEREMOS FAZER MAIS E MELHOR.**

\* FELIZ NATAL E UM FANTÁSTICO 2016 PARA TODOS.



*Os colaboradores da  
Padaria Pinheiro  
desejam à sua gerência  
e seus clientes*

**UM SANTO E FELIZ NATAL**



OS COLABORADORES

## Gerações vence prémio Fundação EDP

A Associação Gerações – Associação de Educação, Solidariedade e Serviços, foi selecionada para receber o apoio da Fundação EDP através do Programa EDP Solidária – Inclusão Social 2015. O projecto da instituição destacou-se entre centenas de projetos a concurso.

Para além de importante para o “prestígio” da instituição, sublinha a própria em nota de imprensa, o prémio é também importante para o Município de Vila Nova de Famalicão, “na medida em que permite colocar ao serviço da comunidade, sobretudo dos mais velhos, um conjunto de recursos e equipamentos que de outra forma seria muito difícil conseguir”.

O projeto vencedor chama-se “Anos de prata... Saúde de ouro!” e vai de encontro a uma das linhas estratégicas do Plano de Desenvolvimento Social 2015 – 2020, da Rede Social, que aponta o envelhecimento ativo como uma área de intervenção prioritária, através de respostas e concretização de objetivos que passam pelo desenvolvimento de atividades de intervenção com os idosos e pela diversificação das respostas para a ocupação dos seus tempos livres.

“Anos de prata... Saúde de ouro” vai envolver 140



personas maiores de 65 anos, num conjunto de atividades e iniciativas direcionadas para a manutenção da saúde e do bem – estar físico e mental. Este projeto subdivide-se em quatro projetos mais pequenos, assim designados: “Fisioterapia: vamos lá por os ossos a mexer!”, “Higiene oral: o sabor de viver!”, “Dar vida aos anos: intervenções quotidianas para uma saúde de ouro!” e “Informática inclusiva: proporcionar aos idosos o acesso às TIC”.

A aprovação do projeto da Gerações pela Fundação EDP vai permitir à instituição a construção de um “ginásio ao ar livre” para o desenvolvimento da atividade física entre os idosos, a colocação de um piso especial numa sala que vai permitir o desenvolvimento de várias atividades motoras e a aquisição de material informático para o sub-projeto de “informática inclusiva”. Esta é uma área do conhecimento muito procurada pelas pessoas mais idosas e, através deste projeto, a Associação Gerações

vai poder concretizar as muitas solicitações que tem neste domínio.

Por outro lado, a Associação Gerações vai rodear-se de vários especialistas nas áreas da fisioterapia, higiene oral, enfermagem e informática que, semanalmente, irão desenvolver com os seniores as iniciativas definidas no projeto que serão monitorizadas e avaliadas por responsáveis da Fundação EDP.

Este é um projeto que vai contribuir para a prevenção, manutenção, reabilitação e recreação na vida e no envelhecimento saudável e ativo aos seniores e ainda contribuir para a redução do declínio intelectual, aumentando os níveis de autonomia pessoal e pertença social, combatendo a dependência familiar e social, o isolamento social e a solidão, através da integração num espaço que vai promover o envelhecimento ativo.

O próximo ano, 2016, vai ser o ano de avanço e concretização do projeto que conta também com as parcerias da Comissão Social Inter-freguesias da Área Urbana de Vila Nova de Famalicão, da Rede Social, da Associação YUPI e do Banco Local de Voluntariado.

## ESCRITÓRIO TÉCNICO DE CONTABILIDADES



*António Domingues  
Azevedo*

*Boas Festas*



### SEDE:

Rua D.Sancho I, 2407 | FRADELOS

Telef: 252 458 082 | 458 509 | 458 944

Telem: 916 029 117

Email: fradelos@ada.com.pt

### FILIAL:

Rua Augusto Correia, 43 | C. C. Galiza,  
lj 19 / 20, FAMALICÃO

Telef: 252 373 458 | 371421

Telem: 916 013 059 | 963 279 910

Email: fam@ada.com.pt

**Inquérito à morte de Maria Amélia: recente acusação contra três irmãs e o padre reavivam o caso**

## MP extrai certidão para processo de escravidão

O Ministério Público (MP) ordenou a extração de certidão do processo relativo à morte de Maria Amélia Serra, irmã da Fraternidade Missionária Cristo Jovem que se terá suicidado em 2004, para juntar ao processo em que três irmãs e o padre responsável pela Associação de Fiéis, António Milheiros, são suspeitos de escravidão. Segundo "O Povo Famalicense" conseguiu apurar, o processo arquivado um dia depois do testemunho da irmã Isabel Silva, vai assim ser junto à matéria processual do inquérito em que aqueles quatro arguidos são acusados de escravizar jovens que tinham à sua guarda.

Refira-se, no entanto, que esta decisão não consubstancia uma reabertura do processo, que só poderá acontecer mediante o surgimento de novos factos, o que não será exatamente o caso. De realçar ainda que, qualquer ligação da morte de Maria Amélia Serra com a acusação que agora pende sobre os membros da Fraternidade de Requião (escravidão), esbarra na prescrição, dado que são passados onze anos desde o ocorrido.

### Arquivado um dia depois da audição da única testemunha

O processo de inquérito à morte de Maria Amélia Serra, ocorrido em Agosto de 2004 no interior da propriedade onde se encontra instalada a Fraternidade Missionária Cristo Jovem, foi decretado no dia seguinte ao depoimento da irmã Isabel Silva, sem audição das duas aspirantes a irmãs que encontraram o corpo, convocadas para o mesmo dia. Isso mesmo resulta da consulta que "O Povo Famalicense" fez ao processo que agora volta a suscitar o interesse da justiça.

Segundo apurámos, as duas jovens que nunca chegaram a ser ouvidas em sede de inquérito à morte de Maria Amélia, são mesmo parte o grupo de denunciante, na investigação que culminou com as buscas da Polícia Judiciária na propriedade de Requião, no final de Novembro.

Isabel Silva, irmã afeta à instituição religiosa, apresentou-se ao Ministério Público a 28 de Outubro de 2004, precisamente dois meses depois do corpo de Amélia ter sido encontrado no fundo de um tanque da extensa proprie-



Corpo foi autopsiado em Braga, sendo depois sepultado no cemitério de Requião

### Corpo reconhecido por taxista e electricista

A autópsia efetuada ao corpo de Maria Amélia Serra aponta para morte não natural, com causa indeterminada, apontando para morte devida a asfixia por submersão, indicando que nada contrariava a possibilidade de se ter tratado de suicídio. O corpo foi reconhecido por duas pessoas, um taxista de 50 anos e um electricista de 47, ambos residentes no concelho, mas sem relação conhecida com a falecida, garantiu fonte da família à nossa reportagem.

### Irmã Amélia deixou 4 bilhetes

Do processo resulta que a irmã Amélia terá deixado quatro bilhetes escritos antes de se suicidar. Um indicando às irmãs que se encontrava dentro da propriedade, e outros três com indicações relativas ao trabalho que operava na tipografia da instituição.

dade de quatro hectares. O despacho de arquivamento data do dia seguinte, 29 de Outubro de 2004. Por ouvir ficaram as duas jovens que encontraram o corpo, e que à data estavam à guarda da instituição na qualidade de "postulantes" (candidata à pertença a determinada organização religiosa). As testemunhas, na altura de 15 e 21 anos de idade, foram convocadas para o mesmo dia da audição da irmã Isabel, mas não compareceram. Nas declarações que prestou em sede de inquérito, a superiora alegou que ambas se encontravam transtornadas e abaladas por terem encontrado o cadáver de Amélia, e que por isso não compareceram perante a justiça. Da consulta ao processo não consta mais nenhuma diligência no sentido de ouvir as duas testemunhas, ocorrendo o despacho de arquivamento no dia imediatamente a seguir ao da audição da única testemunha, a 29 de Outubro de 2004.

### Desleal, e que bebia às escondidas

No depoimento que prestou perante o Ministério Público, Isabel Silva decreta a irmã Amélia como sendo desleal, e que bebia às escondidas. Diz ainda, acerca da irmã com duas décadas de vínculo à instituição (a própria com 25), que tinha um feito especial e dificuldades em relacionar-se com a restante

comunidade. Segundo a depoente, Maria Amélia Serra encontrava-se com uma depressão há cerca de dois anos. Do processo consta, de resto, a apreensão de uma caixa de medicamentos que tinha sido prescrita, em consulta no Centro de Saúde de Famalicão, cerca de duas semanas antes do alegado suicídio.

### Desaparecimento reportado 12 horas depois

O desaparecimento da irmã Amélia terá sido detetado cerca das 03h30 da manhã, pela companheira de quarto, irmã Joaquina. Segundo o constante no inquérito começaram a procura-la, mas só por volta das 06h00 terão dado conhecimento à irmã Isabel. Pelas 09h00 foram contactados os pais de Maria Amélia, de Esposende, no sentido de confirmar se não se teria deslocado para lá. Perante a negação dos progenitores, Isabel Silva foi ao hospital de Famalicão verificar se não se teria sentido mal e deslocado àquela unidade de saúde. Negativo.

Por volta das 15h00 a irmã Isabel decide então dar conta do desaparecimento de Maria Amélia às autoridades, deslocando-se ao quartel da GNR de Famalicão. Ainda não tinha saído daqui quando, um contacto com a Fraternidade confirma a descoberta do corpo da irmã no fundo de um tanque da propriedade.

SANDRA RIBEIRO GONÇALVES  
(mais desenvolvimentos na pág.14)

**Talho**  
**Boi Alegre**  
BOAS FESTAS!

Av. de S. Martinho n° 75,  
loja 2, 4760-409,  
Pousada de Saramagos  
Telm: 962 415 050  
Telf: 252 066 828

 **TALHO BOI ALEGRE**

**PROMOÇÕES VALIDAS DE 22/12/15 a 29/12/15**

\*Salvo ruptura de stock ou erro tipográfico

Lombo de Porco p/ assar  
2.49€/kg

Picanha inteira  
6.98€/kg

Perua inteira  
2.99€/kg

Dianteiro de Borrego  
5.99€/kg

Vitela p/ assar  
6.98€/kg

Pato congelado  
3.19€/kg

Frango do Campo  
3.49€/kg

Polvo / 4kg  
8.99€/kg

**Cabrito Nacional BOM PREÇO!**

Prova dos **Festas Felizes**

**INSCRIÇÕES ABERTAS**

**2º Período**

**Porque o teu futuro não pára !!**

**Oferecemos inscrições gratuitas e 10% na 1ª mensalidade.**

- ✓ Explicações a todas as disciplinas, individuais ou em grupo;
- ✓ Do 1º ao 12º ano e ensino superior;
- ✓ Apoio escolar a todas as disciplinas;
- ✓ Formações ,línguas e Informática;
- ✓ Apoio pedagógico ;
- ✓ Consultas de psicologia, terapia da fala;
- ✓ Apoio às crianças com necessidades educativas especiais;
- ✓ Serviço de traduções, internet, cópias/impressões, etc;

\*para outros serviços ou informações, contacte-nos.

PROVA DOS 9 Centro de Estudos e Psicologia, Lda.  
RUIVÃES  
252 928 374 / 911 131 901 / 933 984 169  
www.provados9.pt.vu  
provados9@gmail.com



Restantes três arguidos mantêm-se em silêncio. Padre Milheiros afasta-se por sugestão da Diocese de Braga

## Irmã Arminda quebra silêncio e fala ao MP sobre factos que sustentam acusação de escravidão

A irmã Maria Arminda, tida como superiora na Fraternidade Missionária Cristo Jovem, em Requião, foi ouvida ao longo de mais de três

horas pelo Ministério Público (MP), no âmbito da acusação de escravidão que pende sobre si e sobre mais duas irmãs e o padre responsável

pela Associação de Fiéis.

Depois de, na primeira apresentação à justiça, todos se terem mantido em silêncio perante as acusações que

consustanciam as suspeitas de escravidão, a irmã Arminda disponibilizou-se para regressar à confrontação com o MP e "explicar", nas pala-



Irmã Arminda acompanhada de familiares à saída do tribunal, sem prestar declarações aos jornalistas, e de lonço na cabeça

bras do advogado Ernesto Salgado, as acusações de que é alvo. A irmã Arminda deu entrada para a diligência cerca das 10h30, e só saiu três horas depois, cerca das 13h30. Saiu em silêncio, sem declarações aos jornalistas, acompanhada de familiares, e com a cabeça tapada por um lenço.

À saída do tribunal, o advogado esclareceu que, este regresso disponível para colaborar com a justiça, decorre de "vontade consciente", e expressa em requerimento, no sentido de prestar declarações. "Foi lido facto a facto, relato a relato, e a todas as perguntas, sem qualquer tipo de exceção, a irmã Arminda respondeu, e respondeu com clareza, com independência, e sobretudo de uma forma consciente", alegou Ernesto Salgado acerca do depoimento, sem se estender a mais pormenores por compromisso de salvaguarda do segredo de justiça.

Instado sobre os restantes três arguidos, e a postura que irão tomar perante o processo, depois de uma primeira apresentação em silêncio, o defensor sublinhou que, até à data, apenas Maria Arminda "desejou prestar declarações", por entender que isso seria melhor para a sua defesa. Perante o processo mantêm-se em silêncio a irmã Isabel e Joaquina, e o padre Milheiros, presentes a tribunal no passado dia 21 de novembro pela primeira vez.

### Padre Milheiros convidado a afastar-se

Entretanto, o processo já motivou o afastamento do padre António Milheiros da Associação de Fiéis, uma

situação que Ernesto Salgado confirma. "Quando se fala no afastamento do padre Milheiros, não podemos esquecer, quer queiramos, quer não, que estamos a falar de uma instituição religiosa. E coo instituição religiosa que é, há o dever da obediência. Quando esse dever de obediência existe, e quando o senhor Arcebispo Primaz de Braga dá um conselho, e não deu ordem rigorosamente nenhuma ao senhor padre Milheiro, deu um conselho, no sentido de que se deveria afastar, pelo menos até que o processo finalizasse. Foi isso que o padre Milheiros decidiu fazer, como, de resto, já a irmã Arminda tinha decidido fazer. Estão os dois afastados da instituição", declarou a propósito, contextualizando o afastamento.

Neste momento o sacerdote encontrar-se-á numa casa de acolhimento de padres, em Braga, e a irmã Arminda está "na casa de familiares". Na propriedade da Fraternidade permanecem apenas duas irmãs, Isabel e Joaquina.

Relativamente à instituição religiosa em si mesma o advogado sublinha que ela existe, mostrando-se convicto de que a Diocese irá diligenciar "um novo dinamismo àquele espaço, e àquela instituição". Estas são apenas "perspetivas" e não indicações da hierarquia da igreja, frisa o mesmo responsável, entendendo que a Diocese, enquanto titular do poder para "por e dispor em relação à questão dos bens, da instituição, e da orgânica das própria instituição".

SANDRA RIBEIRO GONÇALVES



# FELIZ NATAL!



# Ramos

padaria  
pastelaria



## Qualidade é o nosso objetivo!

PÃO DE LÓ | PÃO DE LÓ HUMIDO | PÃO DE LÓ DE CHOCOLATE  
BOLO REI | BOLO REI ESCANGALHADO



FABRICO - RUA DO VILAR ANTAS V.N.F.

Loja 1 - Rua Praceta Abade Sousa Rebelo ( Junto ao antigo Tribunal Cível )

Loja 2 - Travessa Ana Plácido Famalicão

TLF.: 252 371 517 TLM.: 912 189 776 / 917 004 897

# famInho

Instrumentos Musicais

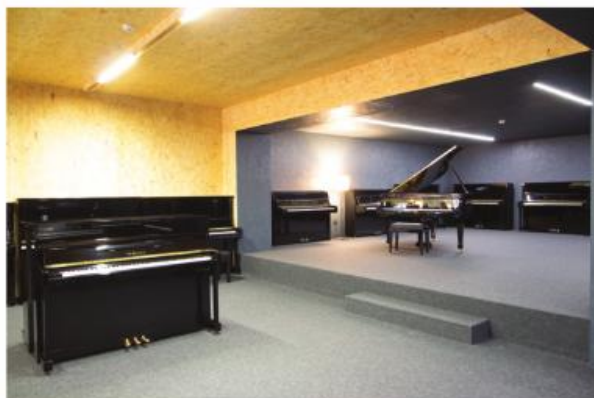

## NOVO ESPAÇO DEDICADO AOS PIANOS



Julgamento da ex-educadora do Centro Social de Seide S. Miguel está a entrar na reta final

## Coletivo relativiza declarações de algumas testemunhas abonatórias

Está a entrar na reta final o julgamento da ex-educadora do Centro Social de Seide S. Miguel – Daniela Silva -, acusada de maus tratos a crianças de dois/três anos que tinha à sua guarda, na valência de creche, durante o ano letivo de 2011 e 2012. A sessão da passada

terça-feira, no Tribunal de Guimarães, foi já de audição de testemunhas abonatórias.

Destaque para o testemunho emocionado da irmã, que falou do impacto da suspeita sobre toda a família, mas que foi prontamente advertida pela juíza presidente do coletivo quando a própria

usou o seu testemunho para lançar suspeitas sobre outras pessoas com relações ao processo. "A senhora está aí a lamentar-se que é apontada, apesar desta acusação não ter nada a ver com a família da arguida, até chora, mas já apontou outra pessoa, e mais do que uma vez", avi-

sou a magistrada, colocando termo às suspeitas que a testemunha deixou implícitas.

Na sala de audiência esteve ainda a mãe de uma criança da turma em questão na acusação de maus tratos. A testemunha declarou nunca ter tido "motivos para desconfiar de alguma coisa", desde

logo porque o filho "adorava a Daniela", e até "nem queria ir para a creche" quando ela não estava.

A mãe, que alega ter sido confrontada com as suspeitas pelo pai de outra criança, que se dirigiu a sua casa aquando das denúncias que haveriam de desencadear o processo disciplinar e acusação da educadora, referiu que confrontou de imediato o filho. Relativamente ao armário, a testemunha alega que o menor de três anos admitiu a sua utilização como referência de castigos, mas não com a conotação dada por outras testemunhas do processo: "disse que iam para o armário, mas com a porta aberta e com um livro de histórias".

Relativamente aos restantes alegados maus tratos - as sapatadas, as demoras nas mudas de roupa ou a comida apanhada do chão quando rejeitada pelas crianças -, "sempre me disse que era mentira, que não via nada, e que era tudo normal". Acrescentou, de resto, que "se o meu filho me dissesse que se passava alguma coisa, evidentemente que em primeiro lugar o meu filho".

As declarações da mãe suscitaram a intervenção de uma juíza do coletivo, intrigada com a validade que estava a ser dada pela testemunha ao "juízo crítico" de uma criança de apenas três anos de idade. "Estranho que me diga que a sua criança não lhe reportou nada. Uma criança desta idade não distingue matéria-prima de mestre-de-obras...", aludiu.

Para além destas testemunhas, o coletivo ouviu várias, com relações de amizade de vários anos com a arguida Daniela Silva, e no contexto de atividades paroquiais como o grupo coral, escuteiros, ou a catequese. Todas declararam nunca terem presenciado qualquer ato de violência física ou verbal com as crianças que tinha seu cargo.

### Auxiliar contrariou ordens por "pena" das crianças

A sessão contou com a continuação do testemunho de uma auxiliar da instituição, que declarou ter retirado várias vezes da boca de crianças a cargo de Daniel Silva, "pedaços de bolo alimentar" que tinham "colados ao céu da boca" por não quererem comer, mas a isso serem obrigados. Fazia-o "para os proteger", disse, acrescentando que "tinha pena deles" e achava "deixar que a situação se mantivesse".

Reportou ainda o episódio de uma chupeta, que deu a uma criança à revelia de ordens da educadora. "A menina estava a chorar e eu sabia que ela tinha a chupeta na mochila, porque a mãe tinha dito", referiu, acrescentando que sugeriu a uma auxiliar que lhe fosse dada para que se acalmasse, e que esta recusou por ter ordens da educadora Daniela nesse sentido. A auxiliar, por pena da criança, acabou violando as ordens: "eu mesma fui buscar a chupeta".

SANDRA RIBEIRO GONÇALVES

AGORA COM DUAS CASAS COM A MESMA QUALIDADE DE SEMPRE

FESTAS FELIZES!

**Santos Passos**  
Padaria & Pastelaria  
Desde 1987

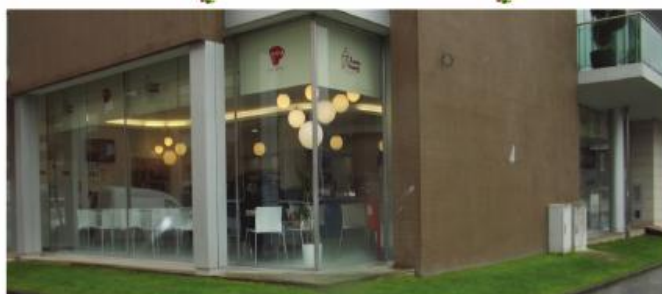

PÃO DE LÓ | PÃO DE LÓ HUMIDO | PÃO DE LÓ DE CHOCOLATE | BOLO REI |  
BOLO REI ESCANGALHADO | SORTIDO HUNGARO | CASADINHOS



Santos Passos 2 - Av. dos Laborins, Joane (Junto ao posto da GNR)  
Santos Passos 1 - Av. Pedro Hispano, Loja 3, Joane TLM.: 933 259 809



Café **Municipal**

**PIZZA  
CASEIRA**  
PARA LEVAR



**REFEIÇÕES ECONÓMICAS**



BOAS FESTAS



Rua Camilo Castelo Branco, ao lado da Câmara Municipal - 252 042 748

### JSD entrega cabazes de Natal às crianças de Oliveira S. Maria



A JSD de Oliveira Santa Maria procedeu, no passado dia 18, à entrega de Cabazes de Natal às crianças da freguesia, fazendo-se acompanhar por um Pai Natal, que também lhes entregou presentes. Este foi assim um momento que proporcionou aos mais pequenos "viverem a magia do Natal", informa a JSD em nota de imprensa, que com esta ação espera contribuir "para que o Natal destas crianças seja melhor". Para os militantes da "jota" esta foi uma iniciativa "gratificante" por "ver o sorriso e a felicidade nos seus rostos ao receberem este cabaz".



# Sampaio da Nóvoa na "Louropel"



O candidato à Presidência da República, Sampaio da Nóvoa, esteve de visita ao concelho, na passada sexta-feira.

O candidato passou pela empresa Louropel, no Louro, onde foi recebido pela administração e por algumas dezenas de apoiantes da sua candidatura. Entre estes, destaque para figuras bem conhecidas do PS famalicense, nomeadamente, Luis Moniz, Presidente da Comissão Concelhia Política do PS, e de outros destacados famalicenses como Bacelar Ferreira e Mário Martins. O presidente da Junta do Louro, também ele socialista, foi outras das figuras que se associou à visita.

O filho e a filha do fundador da Louropel explicaram ao pormenor a história da empresa, dando conta da sua projeção a nível mundial e dos processos de inovação que vai introduzindo, com a criação dos botões ecológicos, feitos a partir de elementos naturais. Na Louropel, Sampaio da Nóvoa ficou impressionado com os milhões de botões que são produzi-

dos mensalmente, 80 por cento deles destinados à exportação para os "quatro cantos do mundo".

Visivelmente agradado com o que ouvia e com o que via, num espaço onde a arrumação e a limpeza são "pedras de toque" e onde os trabalhadores lidam com sabedoria com as pequenas peças como se de pedras preciosas se tratasse, Sampaio da Nóvoa apontou a Louropel como uma empresa de "excelência" na economia portuguesa, salientando em particular a sua capacidade exportadora.

Em declarações à comunicação social e aos apoiantes da sua candidatura presentes nesta visita, Sampaio da Nóvoa mostrou-se satisfeito com a adesão cada vez maior

que a sua candidatura vai tendo na população portuguesa, mostrando-se esperançado num bom resultado, e agradeceu a atenção e a simpatia com que foi recebido nesta visita à Louropel.

O candidato reafirmou também as linhas de força da sua candidatura que passam pela construção de uma "pátria de oportunidades", por um Presidente da República que esteja sempre "próximo das pessoas" e por uma candidatura que defenda "causas" e não "interesses".

O núcleo concelhio da candidatura de Sampaio da Nóvoa está entretanto a preparar a abertura da sede, situada na Praça D. Maria II, acontecimento que terá lugar num dos próximos dias.



## VISITE A NOSSA MORADIA MODELO!

Ligue-nos e faça a sua marcação de Segunda a Sexta-feira. Aos Sábados não precisa, estamos no local das 10H00 às 18H00!



CONSULTE AS NOSSAS CONDIÇÕES

Moradias T3 de Luxo

Moradias T3 de luxo, localizadas na Urbanização designada por "Pinhais de Seda" em Cavalões - Famalicão, de único acesso, fácil estacionamento, rodeada de amplos espaços verdes, com espaços de lazer, local soalheiro e muito sossegado. Proximidades a 5 minutos do centro da cidade de Famalicão, 10 minutos da Praia - P. Varzim, e a 15 minutos do Porto.



Moradias equipadas com recuperador de calor na sala, aquecimento central, painéis solares com termoacumulador de 300 litros, cozinha mobilada semi-equipada com placa e exaustor, pré-instalação de sistema alarme, pré-instalação de ar-condicionado, TV por fibra e gás canalizado.



RENDAS a partir de 675.00€

VENDAS a partir de 189.000€

AGUARDAMOS POR SI NO LOCAL!

962 415 730 César Barros  
918 797484 José Lopes  
962 763 680 Rui Miranda  
comercial@rodriguesenevoa.pt

sede  
253 278 170  
geral@rodriguesenevoa.pt

**R&N**  
Rodrigues & Névoa  
www.rodriguesenevoa.pt

**Feliz Natal e um Ano Novo Cheio de Paz e Saúde!**

**Medilouro**  
Clínica Médica Dentária

Medicina Dentária | Implantologia | Ortodontia  
Odontopediatria | Cirurgia Maxilo Facial | Cheque Dentista  
Podologia | Terapia da Fala | Nutrição

Rua D. Joaquina Nunes Oliveira Miranda, 20, Lugar da Igreja,  
Louro, Vila Nova de Famalicão  
Telefone 252 313 300 (disponível 24 horas)

**JÁ SABE DA NOVA?**

**NOVA OFICINA AUTO**

A SUA OFICINA, FICA BEM, NO CENTRO DA CIDADE!  
É nova, é espaçosa e está mesmo à mão. Uma oficina com gente que sabe o que faz e tecnologia de ponta, para pessoas que exigem um serviço multidisciplinar de qualidade. **SERVIÇO PARA MULTIMARCAS.**

ÁLVARO BRANDÃO & MANUEL MESQUITA, LDA. | AVENIDA NARCISO FERREIRA, Nº 16  
4760-105 VILA NOVA DE FAMILIÇÃO | TEL. 252 315 711 | 969 275 933 | 917 974 209  
e-mail: auto.oficinanova@gmail.com



**RCARVALHO**  
responsabilidade > competência > energia

## VENDEMOS



No centro da Cidade, T3, Ed. São Paulo, praticamente nova com garagem Fechada. óptimo preço



Edifício no centro da Cidade R/C 2 andares c/ a possibilidade de + um recuado. Bom investimento!



Local aprazível T2 loteamento do vinhal, com terraço e varandas. bons acabamentos, como novo c/ estacionamento.

### Escritórios

Alto Ave - 50 m2 c/ terraço	30.000€
Rotunda St. António 40 m2 c/ novo	25.000€
Rua Adriano Pinto Bastos - 50m2	40.000€

## ARRENDAMOS

### Apartamentos

T1 Urbanização Vinhal	290€
T1 Hollywood c/ garagem	300€
T2 Viatodos c/ garagem	375€
T2 Sesures c / garagem	275€
T2+1 jardins do lago com vaga	400€

### Apartamentos Mobilados

T0 Av. General Humberto Delgado	200€
T3 Ed. D. Sancho	450€
	(+ cond.)

### Lojas

Urb. do Vinhal - Loja 9 - cond. incluído	200€
VIATODOS - Perto Bombeiros	275€
Frados Junto Centro Comercial R/C	275€
Rua Augusto Correia, Aprox. 50 m2	250€
R. António Ferreira Magalhães (de 88 a 120 m2)	desde 600€
Rua Daniel Santos - Junto Conservatória - 164 m2	1200€

**RCARVALHO**  
MEDIÇÃO IMOBILIÁRIA

INCI:10.875

R. AUGUSTO CORREIA' 11- 4760-125 - V.N. FAMILIÇÃO PORTUGAL  
TELF./FAX > 252.313.860 TELM. 914.904.463  
EMAIL: INFO@RCARVALHO.PT

WWW.RCARVALHO.PT

## AFPAD recebe visita de muitos "pais natais"

O tempo natalício tem sido "muito rico e diversificado" para os utentes do Centro de Atividades Ocupacionais e do Lar Residencial de Vermoim, da Associação Famalicense de Prevenção e Apoio à Deficiência (AFPAD). Isso mesmo sublinha a instituição, a propósito das inúmeras visitas do "Pai Natal" que têm acontecido.

No dia 14 de Dezembro, foi uma representação dos colaboradores da Centi - Centro de Nanotecnologia que esteve nas instalações da associação, trazendo vários materiais e equipamentos de uso quotidiano para os utentes. Uma mesa de "ping-pong" há muito pretendida por todos vai poder ser agora usada nas atividades desportivas no pequeno ginásio da associação; um "tablet" para as atividades ocupacionais e alimentos enchem também a grande "mala natalícia" dos colaboradores da "Centi".

Os estudantes da Universidade Lusíada de Vila Nova de Famalição "surfaram" também esta "onda de solidariedade" que se repete anualmente em torno da AF



PAD e levaram à cena, no passado dia 19 de Dezembro, uma peça de teatro cujas receitas reverteram a favor das iniciativas e projetos educativos e de integração social da Associação Famalicense de Prevenção e Apoio à Deficiência.

O grande almoço-convívio dos utentes, colaboradores e direção da AFPAD teve lugar no dia 17 de Dezembro, nas instalações do Lar Residencial em Vermoim.

Depois de uma manhã de atividades lúdicas e recreativas que proporcionaram momentos de convívio entre todos, seguiu-se a refeição, sempre entremeada com sorrisos e boa disposição.

Um grande espetáculo de cor e magia foi a "sobremesa" esperada, tudo coroado com a visita de um Pai Natal divertido que trouxe prendas para todos.

## Funerária de Arnoso

de  
*José Daniel Pereira, Unipessoal LDA*

- > Funerária de serviço permanente;
- > Translações para todo o país;
- > Cremações;
- > Tratamento de toda a documentação relacionada;

## VOTOS DE FESTAS FELIZES

Mais de um século  
com serviço de  
qualidade....

Rua da Minhotreira, nº231  
4775-487 Arnoso Santa  
Eulália - V.N. Famalição

*Arnoso*

Contactos:  
Telm: 917246703 // 919375800  
E-mail:  
farnoso@gmail.com

BOAS FESTAS

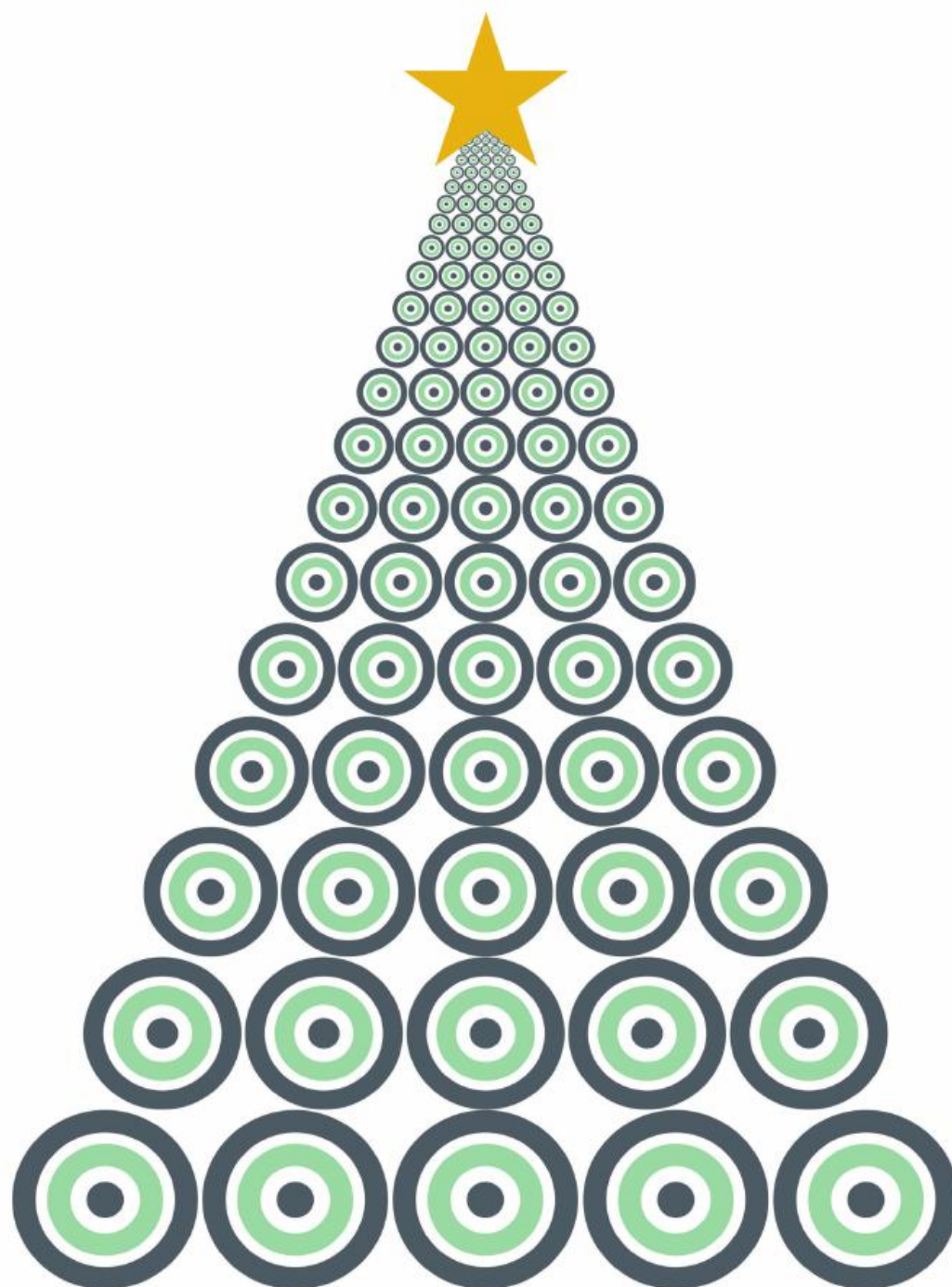

decorati<sup>®</sup>

[www.decorati.pt](http://www.decorati.pt) interior design

## 350 pessoas na Festa de Natal da Escola Boca do Monte

A Escola Básica Boca do Monte, em Mogege, contou com cerca de 350 pessoas na Festa de Natal organizada, no passado domingo, pela Associação de Pais de Mogege, e que se realizou no salão paroquial da freguesia.

A festa contou com variadas representações dos alunos da própria escola, e com representação do grupo de teatro da EB Boca do Monte com o tema Auto das Barcas da Alimentação. Também o Grupo de Teatro "Os Ralfies" se associou à festa que, destinada a miúdos, nunca pode dispensar o tradicional



número com palhaços.

A Associação de Pais faz um balanço muito positivo do evento, e agradece a disponibilidade do corpo docente e não docente da nossa escola para a realização da festa,

assim como aos professores do ensino extra curricular pelo empenho que tiveram com alunos para que esta festa tivesse "o sucesso desejado".

## Bombeiros Famalicenses celebram o Natal com apresentação e três novas viaturas

Os Bombeiros Voluntários Famalicenses realizaram, no passado dia 12, a sua Festa de Natal, organizada pela sua Secção Desportiva e Cultural. O convívio natalício ficou marcado pela apresentação de três novas viaturas: uma ambulância de transportes de doentes não urgentes (com capacidade de transporte até cinco doentes sentados e um em maca), um veículo cisterna para abastecimento de água com capacidade para 40 mil litros, e um autocarro com 51 lugares. Apresentada foi ainda uma ambulância de transporte de doentes ur-



gentes, esta última requalificada e pré-existente na corporação.

De resto, o convívio de Natal reuniu a família dos "Guitas". Este ano o evento contou com um aliciente es-

pecial para a pequenada, que ao longo de toda a tarde pode disfrutar de dois insufláveis gigantes. À margem, a Ceia sentou à mesa bombeiros e famílias para assinalar a quadra.



NA COMPRA DE  
**4€** DE GOMAS

OFERTA DE  
UMA CAIXA  
PERSONALIZÁVEL



**DIOGO ABREU  
DESEJA:  
BOAS FESTAS  
A TODOS  
CLIENTES  
E AMIGOS**

**Parque 1 de Maio nº299 | 4760-888 - V. N. Famalicão | Tel: 918 921 865**



Serviços:  
Electricidade Auto | Mecânica Rápida | Lampadas | Alarmes  
Diagnósticos Eléctricos | Baterias

**RICARDO SOUSA**  
Telm: 917 628 996  
E.mail: rsgarage2015@gmail.com

Rua de Gavião Real nº665  
4760-079 Gavião  
V.N. FAMALICÃO

# Confeitaria e Pastelaria



## Desde 1959 a Confeccionar



### Encomende aqui:

Bolos de comunhão, Batizados, Casamentos  
e todo tipo de eventos

Pão-de-Ló | Doce de Ovos | Doce Hungaro

Doce Sortido | Grande Variedade de Amêndoas

Ovos de Chocolate | Pão-de-Ló de Ovos Moles

Rua Vasconcelos e Castro, 32-36 | TLF.: 252 322 499 | Praça D. Maria II | TLF.: 252 311 184



*A Didáxis Cooperativa de Ensino, C.R.L. deseja a toda a comunidade **Boas Festas.***

**Didáxis**  
Cooperativa de Ensino, CRL

## CIOR trouxe as Boas Festas

Com os alunos do curso de Abimação Sócio-cultural da Escola CIOR a tradição é para cumprir, e mais uma vez visitaram a redação do "Povo Famalicense" para os votos de Boas Festas. O "postal" deste ano troxe como temas o bullying e os maus tratos a animais. Sempre pertinentes, sempre atuais, sempre alinhados pelos principais temas do debate nacional.

A equipa deste semanário devolve os votos de Boas Festas a todos os alunos e ao professor Bessa, o incansável coordenador das "tropas" da animação. Feliz Natal!



Paulo Cunha marcou presença e distribuiu presentes aos mais novos

## Festa de Natal reúne "família" do Hospital



Uma peça de teatro, um concurso de doces de natal, música, gargalhadas e muita animação. Foi este o ambiente atípico vivido no Hospital de Famalicão, na passada quarta-feira, na tradicional festa que marca a quadra natalícia, e que envolveu a direção do Hospital, profissionais e utentes, e à qual se associou o presidente da Câmara Municipal, Paulo Cunha.

A iniciativa que é já uma tradição iniciou com uma eucaristia, na Capela do Hospital, seguiu-se o concurso de doces de Natal e um programa de animação na ala da Pediatria. O momento terminou com o autarca a distribuir presentes pelos mais novos. Depois disso, seguiu-se uma visita pelas várias enfermarias com "os desejos de Boas Festas e rápidas melhoras para os utentes".

Para Paulo Cunha, "esta festa de Natal, que é já uma tradição com muitos anos, representa um momento de grande significado para o Hospital, para os profissionais e utentes." E acrescenta: "esta visita tem um enorme simbolismo, pois sendo o concelho de Famalicão uma grande família cumprenos participar nesta festa do hospital, trazendo uma palavra de conforto, mas também um miminho, para ajudar estes famalicenses a ultrapassar estes momento menos bons".



# Dias dental

Laboratório de Prótese Dentária

O seu sorriso...



...é a nossa felicidade!

Especialistas em Prótese Dentária

AO SEU DISPOR DE SEG. A SEXTA DAS 9H ÀS 18H

Rua Camilo Castelo Branco, nº 27 Vila Nova de Famalicão

Telef. 252 991 693 [ao lado da câmara de V.N. Famalicão]

**Boas Festas e Próspero Ano Novo**

# RESTAURANTE

# Val



COZINHA REGIONAL / TAKE-AWAY / PETISQUEIRA

Temos espaço para convívios

## Refeições diárias

Especialidade: Rojões | Papas  
Cozido à Portuguesa

PETISCOS VARIADOS  
TODAS AS TARDES

914 661 833 | 252 066 551

Avenida Brasil Gavião - V.N.Famalicão



LUÍS CASTRO - 915 424 900

## FELIZ NATAL



ID:121751164-3

T4 Vermoim c/ garagem  
muito central **98.000 €**



ID:120761054-2

T2 Calendário junto  
ao centro **70.000 €**



ID:121751164-4

T2 Vermoim bonito  
renovado **75.000 €**



ID:120761054-3

T2 Famalicão renovado  
Junto ao centro **75.000 €**



ID:120761053-28

T2 Lousado arrendado p/  
Investidores **58.500€**



ID:121751088-390

Morada T6 de sonho em  
Castelões **340.000€**

# OFEREÇA UM PRESENTE À SUA EMPRESA!

NÓS TEMOS OUTRO PARA SI!





## Agência Funerária Palhares, Lda

Rua da Igreja, 275 4570-033 Balasar, Póvoa do Varzim  
TLF.: 252 951 147 | TLM.: 917 205 342 / 919 255 370  
EMAIL: funeraria.palhares@gmail.com

Rua da Fabrica, 85 4570-029 Balasar, Póvoa do Varzim  
TLF.: 252 988 328

**BOAS FESTAS**

EMAIL: geral@funerariapalhares.pt

- **Tratamos todo o tipo de fúneais**
- **Transladações**
- **Tratamos de toda documentação para a Segurança Social**
- **Serviço permanente**

## “Coesão social” é desígnio de Maria de Belém

Maria de Belém promete exercer com “firmeza e “sensibilidade” o mandato de Presidente da República. A candidata, militante do PS há mais de 40 anos, esteve de passagem pro Vila Nova de Famalicão na passada quinta-feira, para inauguração da sede, na Rua Daniel Santos, e uma jornada de visitas a equipamentos culturais como a Fundação Cupertino de Miranda e o Museu Bernardino Machado.

Apostada em “mobilizar as pessoas para o debate”, Maria de Belém colocou a tónica sobre a necessidade de colocar as Presidenciais na agenda dos portugueses. Aludiu aos resultados das últimas eleições para enfatizar o facto de nem 50 por cento dos eleitores ter ido cumprir o seu direito de voto, “o que quer dizer que caso se tratasse de um referendo ele não seria vinculativo”. Nesta medida, disse, a participação é essencial.

Apesar de não ter poderes legislativos, o Presidente da República pode também ter um programa, entende a candidata, porque comprometido com a “defesa da dignidade e os direitos humanos”, na



prosecução de um objetivo máximo que considera ser o do combate às desigualdades sociais.

Em Vila Nova de Famalicão, o grupo de apoio à candidatura da reputada militante socialista é coordenado por Artur Lopes, mas há outros militantes destacados na linha da frente da mobilização para a propositura de Maria de Belém. Fernando Moniz, Duarte Santos ou Adelina Ortiga são alguns dos apoiantes que marcaram presença na inauguração da passada quinta-feira.

Precisamente Artur Lopes elogiou a consistência de Maria de Belém e o seu percurso, um percurso que contraria a generalidade das “paixões políticas rápidas que

não têm grande efeito”. O socialista falou de uma candidata “séria” e com “agilidade para fazer consensos, e inteligência para atingir objetivos”. Espera, naturalmente, que consiga “atingir o seu objetivo que é ganhar”.

Presente na inauguração esteve também Armindo Araújo, o piloto de Santo Tirso que assume o cargo de mandatário de Maria de Belém para a área do Desporto. A jovem referência do desporto automóvel disse-se “honrado” com o convite que lhe foi dirigido pela candidatura com a qual se identifica. “Desejo-lhe o maior sucesso para o futuro”, disse, certo de que a candidata vai “atingir o objetivo”.

SANDRA RIBEIRO GONÇALVES

...A cuidar da sua saúde!

**Clicastro**  
Clínica Médica

Merry Xmas

**Boas festas!**

↑ ANÁLISES CLÍNICAS	↑ FISIOTERAPIA	↑ MEDICINA TRADICIONAL CHINESA
↑ ENFERMAGEM	↑ ORTOPIEDIA	↑ NUTRIÇÃO/DIETÉTICA
↑ ALERGOLOGIA	↑ GINECOLOGIA	↑ PEDIATRIA
↑ CARDIOLOGIA	↑ MEDICINA DENTÁRIA	↑ PSICOLOGIA
↑ MEDICINA GERAL E FAMILIAR	↑ UROLOGIA	↑ PODOLOGIA

Av. 25 de Abril, 968  
Oliveira Santa Maria - VNF  
TEL: 252 938 231 / 252 938 232  
[www.clicastro.com](http://www.clicastro.com)

## JUNTA DE FREGUESIA DE PEDOME

Uma Junta ao serviço de todas as atividades desportivas, culturais e recreativas

**Boas Festas**

**HORÁRIO: Segunda a Sexta-feira**  
9:30 às 12:00 - 14:30 às 18:00

**PEDOME**

Avenida de S. Pedro, 279 Pedome | TLF.: 252 987 440 | Fax: 252 987 441  
Email: [junta.pedome@clix.pt](mailto:junta.pedome@clix.pt) | [www.jf-pedome.pt](http://www.jf-pedome.pt)



# Um dia de afetos na festa de Natal da AML

Não foi um dia igual aos outros. Apesar dos afetos que diariamente são trocados pelos profissionais da Associação de Moradores das Lameiras aos utentes das várias valências que compõe a associação, na passada sexta-feira o dia foi de convívio com alma natalícia. Varias atuações das diferentes respostas da AML passaram pelo palco que uniu corações dos mais pequeninos até aos avós. Mas mais de que as palavras ficam as imagens.



# Pão Quente Cavalões

Gerência Francisco Costa

**ENCOMENDE JÁ!** TLM: 917 004 897

**Melhor preço / qualidade em Famalicão**



**Abertos dia 25 de Dez. e 1 de jan. das 8h às 13h**

( com serviço de pão quente )

**Qualidade e Confiança!**

Em frente á junta de freguesia  
de **Cavalões**

**Boas Festas**

## Creche Cupertino de Miranda: Festa de Natal enche Salão Paroquial

A Creche e Jardim Infantil D. Elzira Cupertino de Miranda realizou, no passado dia 12, a sua tradicional Festa de Natal 2015.

O Salão Paroquial da freguesia do Louro, como já vem sendo hábito, esteve totalmente lotado, com todas as crianças da instituição e suas famílias.

O presidente da direção, Jorge Carvalho, deu início à Festa de Natal agradecendo aos pais a sua presença, essencial para promover a partilha e o convívio entre todos aqueles que a instituição toca na sua vida.

O espetáculo começou com um presépio ao vivo, interpretado pelas crianças do ATL. Seguiu-se a projeção de um filme, onde os mais pequeninos da Creche desejaram as Boas Festas a todos os presentes. As crianças do ATL deram início ao espetáculo com uma atuação em luz negra. De seguida foi visualizado um filme, com a participação de todas as crianças do jardim de Infância nas aulas de informática. Foi então a vez da participação dos meninos do Jardim de Infância que, orientadas pelos professores de música e aeróbica, brindaram os fami-



liares, orgulhosos, com divertidas danças e músicas de Natal.

O final do espetáculo ficou marcado pela atuação do cantor Vítor Rodrigues, acompanhado com as meninas do ATL como suas bailarinas.

E como para a pequenada Natal vem com presentes, a festa não podia terminar sem a visita do Pai Natal, que distribuiu presentes e deu o mote para um recheado lanche de Natal a todas as crianças da instituição.

## Turma EFA B3II realiza exposição interativa

Os formandos do curso EFA B3-2 do Agrupamento de Escolas D. Sancho I, realizaram, nos dias 14 e 16 de dezembro, uma exposição interativa de jogos didáticos de Matemática elaborados no âmbito do Tema de Vida "65+ativo". Ao longo de várias sessões de formação, os formandos construíram diversos jogos didáticos utilizando materiais recicláveis. Aproveitaram, ainda, para pôr em evidência as suas competências e a sua experiência pessoal e profissional. Após o trabalho, os formandos apresentaram os jogos aos alunos do Ensino Noturno.

Abertos Também aos Sábados das 10:00h às 18:00h

### Negócio de Ocasão T2 c/ Terraço - Junto ao Centro



Cozinha mobilada e equipada, despensa, lavandaria, sala c/ lareira, quartos com roupeiros embutidos, suite, wc's equipados, varanda, garagem fechada. Terraço c/ 50 m2.

Antes ... 92.000,00€

Agora Só ... 86.000,00€

Ref. 358

### DESTAQUE T1 - Centro



80 m2, cozinha mobilada e equipada, despensa, lavand., aquecimento central completo, quarto c/ roupeiro embutido, wc equipado, garagem. Excelente Varanda!!!

Apenas ... 59.500,00€

Ref. 384

**Quer Vender ou Alugar o Seu Imóvel ??  
Temos a melhor Solução para Si.**

» **Regime de Não Exclusividade.**

» **Comissões mais Baixas do Mercado.**

» **Aceitamos Permutas.**

**Contacte-nos !!**

**Predial  
mais**  
IMOBILIÁRIA

AMI 9558



Rua Ana Plácido, nº 222 - 4760 - 120 Vila Nova de Famalicão  
geral@predialmais.pt - www.predialmais.pt

**252 080 310 / 962 682 790**

## Câmara entregou 3600 cabazes de Natal

A Câmara Municipal de Vila Nova de Famalicão começou a entregar os cabazes de Natal a todas as juntas de freguesia do concelho, na passada quinta-feira. A entrega dos cabazes, que resulta de um investimento municipal de cerca de 60 mil euros, chegará a 3600 famílias do concelho e é promovida no âmbito da dinamização da Rede Social de Famalicão.

O gesto, assinalado simbolicamente pelo presidente da Câmara, Paulo Cunha, vem permitir "que o espírito de Natal se mantenha no seio das famílias famalicenses que mais precisam". Para o edil esta "é uma iniciativa a somar a muitas outras promovidas pela autarquia, que permitem que estas famílias tenham, não só no Natal mas ao longo de todo o ano, algum conforto e aconchego".

A ação conta com a colaboração das Juntas de Freguesia, Conferências Vicentinas e demais instituições sociais concelhias, que conforme referiu Paulo Cunha, "têm uma noção mais exata da realidade de cada freguesia".

A cerimónia desta manhã



contou também com a presença de alguns autarcas das juntas de freguesia. Entre eles estava o presidente da União de Freguesias de Seide, Tomás Sousa, que agradeceu o apoio da Câmara Municipal. "Vai ser um aconchego muito importante

nesta época", disse.

Refira-se ainda que os cabazes entregues pela Câmara Municipal são, em alguns casos, depois complementados com outros bens alimentares atribuídos por agentes sociais do concelho.

### Câmara de Famalicão lança novo boletim municipal

Já está na rua mais uma edição do Boletim Municipal, uma publicação da Câmara Municipal de Vila Nova de Famalicão. O novo Balcão Único de Atendimento e as apostas na mobilidade e na educação, com a modernização da rede viária e do parque escolar concelhios, são os principais temas em destaque neste novo número da revista. Para o presidente da autarquia estas apostas são reflexo do "cuidado maior com a qualidade de vida das famílias famalicenses" que, conforme explica no editorial da publicação, "é o alvo principal e a razão de ser dos investimentos" que têm vindo a ser feitos no território.

**Sorrvida**  
Clínica Médico Dentária

# Boas Festas

Medicina Dentária | Implantologia | Ortodontia | Cirurgia Maxilo Facial  
Otorrinolaringologia | Terapia da Fala | Psicologia | Nutrição | Podologia  
Ortopantomografia | Teleradiografia | Cheque Dentista | Seguros

Rotunda St. António, 2º andar, V. N. Famalicão  
Telefone 252 318 777 (disponível 24 horas)  
[www.sorrvida.com](http://www.sorrvida.com)

MARISCOS TAPAS  
SNACK-BAR  
MAIS DE 50  
VARIIDADES DE CERVEJAS

**MIRAGE**  
A cervejaria do kim  
JOANE - FAMALICÃO

take away

☎ 965 761 195  
☎ 252 993 658  
☎ 913 080 037

SÓ  
17,00 €

FAÇA A SUA  
ENCOMENDA  
PARA OS DIAS 24 E 31

DIA 27/12/2015  
NOITE DE STAND UP COMEDY  
COM: 3 HOMENS BAIXOS

FELIZ NATAL

## Mais de 1300 alunos no Corta-Mato da Didáxis

Mais de 1300 alunos participaram, na passada semana, no Corta-Mato da Didáxis, uma iniciativa que conta com o apoio das unidades de S. Cosme e Riba de Ave, mas também do

Agrupamento de Pedome, do Colégio Internacional de Braga e da Mais Plural.

O Parque da Devesa, em Vila Nova de Famalicão, foi o sítio ideal para se realizar esta prova, com condições de

excelência. "O envolvimento da comunidade escolar e a rede de transportes própria da Didáxis que se continua a revelar mais do que eficiente, fez com que as provas corressesem da melhor forma",

revela a Didáxis em nota de imprensa.

Na prova ficaram selecionados os alunos que representarão as escolas no corta-mato distrital. "Muita qualidade foi evidenciada nos



tempos finais. Graças ao empenhamento extraordinário de todos os alunos, as suas prestações têm-lhes valido classificações excecionais", alega a escola no rescaldo do

mega-evento.

A organização agradece o empenho da secção de Educação Física e agradece todo o "esforço e empenho".

## BOAS FESTAS NOVA IMAGEM DECORATIVA DE FAMILIÇÃO



APOIO TÉCNICO / DECORAÇÃO  
TLM: 916 146 497



**tucasa tem tudo**

Rua Conselheiro Santos Viegas, n.º 141  
4760-129 VILA NOVA DE FAMILIÇÃO

ORÇAMENTOS GRÁTIS  
T/F: 252 375 131 - TLM: 918 152 185

tucasa tem tudo

## Famalicenses ascendem aos órgãos da JS distrital

Cerca de 90 delegados representantes das concelhias da Juventude Socialista de todo o país marcaram presença no XIII Congresso da Federação Distrital da JS Braga, realizado no passado dia 19..

Joel Oliveira, de Landim, foi eleito presidente da Comissão Política da Federação Distrital da JS Braga, este que é o órgão máximo da Federação entre congressos. Neste órgão Federativo, Famalicão elege mais seis Comissários Políticos efectivos, Pedro Pimenta, João Monteiro, Maria Mesquita, Ana Ferreira, Susana Magalhães e Pedro Silva.

No Congresso Federativo foi ainda eleito o Conselho de Jurisdição da Federação, do qual foi eleita líder Márcia Nunes, presidente da Concelhia de Famalicão.

A concelhia de Famalicão sai deste Congresso "reforçada, com representação e destaque nos órgãos federativos, como são prova as presidências assumidas", refere a "jota" no rescaldo do congresso.

**V**

DR. JORGE VELOSO  
PSICÓLOGO

### Especialista em:

- Ansiedade
- Depressão
- Distúrbios alimentares
- Perturbações da personalidade

### Consultório na clínica Farpex (Enfermeiros Unidos)

Ed.Farpex R. Camilo Castelo Branco, 129

4760-127 Vila Nova de Famalicão

Tel: 252 323 901

E-mail: farpexenfermeirosunidos@gmail.com

[www.jorgeveloso.pt](http://www.jorgeveloso.pt)

Dr. Jorge Veloso - psicólogo clínico

Membro da ordem dos psicólogos, cédula profissional nº711



**CLÍNICA  
MEDICINA FÍSICA E  
DE REABILITAÇÃO, LDA.  
DESEJA A TODOS  
OS SEUS UTENTES  
UM FELIZ NATAL  
E UM BOM ANO NOVO**

AV. DR. CARLOS BACELAR  
EDIF. ATLANTA PARK,  
R/C BLOCO 3 LOJA 10  
4760-103 VILA NOVA DE FAMILIÇÃO  
TEL: 252 377 185 FAX: 252 377 184



O Povo Famalicense

DESDE 1999

**FELIZ NATAL**

**E UM PRÓSPERO ANO NOVO**



SÃO OS NOSSOS DESEJOS PARA SI!

O POVO FAMILICENSE, 22 de Dezembro de 2015

**CARTÓRIO NOTARIAL de Lic. ANÍBAL CASTRO DA COSTA,**  
Rua Conselheiro Santos Viegas, Edifício Domus II, lojas 3 e 4, VILA NOVA DE FAMILIÇÃO

----- Certifico, para efeitos de publicação que, por escritura de hoje, lavrada de fls. 33 a fls. 39, do livro de notas para "escrituras diversas" número 240-A, deste Cartório, **Joaquim Alves Machado**, N.I.F. 142.537.411, e mulher, **Maria Celeste Ferreira Borges**, N.I.F. 141.067.101, casados no regime de comunhão geral, naturais ele da freguesia de Antas, e ela da freguesia de Cabeçudos, ambas do concelho de Vila Nova de Famalicão, residentes na Avenida São Cristóvão, n.º 1752, Esmeriz e Cabeçudos, Vila Nova de Famalicão, **declararam**, são donos e legítimos possuidores, com exclusão de outrem, dos seguintes bens, a saber: -----

**VERBA UM**

----- **PRÉDIO RÚSTICO**, denominado "Bouça da Pedreira", composto de lenha e mato, com a área de **cinco mil trezentos e vinte e dois metros quadrados**, sito no lugar de Pedreira, freguesia de Esmeriz e Cabeçudos, concelho de Vila Nova de Famalicão, a confrontar do **norte** com Caminho, do **sul e do nascente** com Maria Augusta Sequeira Leal Sampaio da Nóvoa Faria Frasco, e do **poente** com Francisco Luís Sequeira Leal Sampaio da Nóvoa, **OMISSO** na Conservatória do Registo Predial de Vila Nova de Famalicão, inscrito na respetiva matriz em nome do justificante marido sob o **artigo 475** da União de Freguesias de Esmeriz e Cabeçudos (anteriormente artigo 309 da extinta freguesia de Cabeçudos, e desconhecem qualquer outro artigo matricial anterior), com o valor patrimonial (IMT) de **43,57 euros**, e o valor atribuído de **DEZ MIL euros**.

**VERBA DOIS**

----- **PRÉDIO RÚSTICO**, denominado "Campo de Baixo ou Campo do Pessegueiro", composto de terreno de cultivo, com a área de **quatro mil e oitenta e nove vírgula setenta metros quadrados**, sito no lugar de Pedreira, freguesia de Esmeriz e Cabeçudos, concelho de Vila Nova de Famalicão, a confrontar do **norte** com Álvaro Costa e Sá, do **sul** com Rua do Pessegueiro e outro, do **nascente** com Fernando Rodrigues da Costa, e do **poente** com Joaquim Laves Machado, **OMISSO** na Conservatória do Registo Predial de Vila Nova de Famalicão, inscrito na respetiva matriz em nome do justificante marido sob o **artigo 551** da União de Freguesias de Esmeriz e Cabeçudos (anteriormente artigo 350 rústico da extinta freguesia de Cabeçudos, e desconhecem qualquer outro artigo matricial anterior), com o valor patrimonial (IMT) de **189,88 euros**, e o valor atribuído de **DEZASSETE MIL euros**.

Que não são detentores de qualquer título formal que legitime o domínio dos referidos prédios, tendo-os adquirido no ano de mil novecentos e setenta e nove, por doação verbal de **Luis Rodrigues Machado** e mulher **Maria Alves Bezerra**, residentes que foram no lugar da Pena, freguesia de Antas (extinta), concelho de Vila Nova de Famalicão, não chegando, todavia, a realizar-se a projetada escritura de doação. Que, no entanto, desde aquela data de aquisição, têm usufruído em nome próprio os referidos prédios, gozando de todas as utilidades por eles proporcionadas, cultivando-os, roçando o mato, colhendo os correspondentes frutos e rendimentos, pagando as respetivas contribuições e impostos, com ânimo de quem exercita direito próprio, sendo reconhecidos como seus donos por toda a gente, fazendo-o de boa fé, por ignorar lesar direito alheio, pacificamente, porque sem violência, continua e publicamente, à vista e com o conhecimento de toda a gente e sem oposição e ninguém.

----- Que a posse assim exercida e mantida durante mais de **VINTE ANOS**, lhes facultou a aquisição do direito de propriedade dos ditos prédios por **USUCAPIÃO**, que expressamente invocam para efeitos de Registo Predial, uma vez que não é suscetível de ser comprovada por qualquer outro título formal extrajudicial, esta forma de aquisição.

----- **ESTÁ CONFORME E CONFERE COM O ORIGINAL NA PARTE TRANSCRITA.**

----- Vila Nova de Famalicão, dezassete de Dezembro de dois mil e quinze.

O Notário

Anibal Castro da Costa

**Diversos****ALUGA-SE**

T0 Av. General  
Humberto Delgado 200€.  
TLM.: 914 904 464

**ALUGA-SE**

Armazém junto da cidade e  
da variante. Bom preço.  
TLM.: 914 764 282

**ALUGO**

T1 Ed. Hollywood c/  
garagem 300€.  
TLM.: 914 904 464

**ALUGA-SE**

Apartamento T2 germinado c/  
varanda e muito sol e algumas coisas  
dentro. S/ condomínio. Riveirões Antas.  
TLM.: 967 704 847

**ALUGO**

Loja 126 m2 freguesia de  
gavião, av. Brasil, Famalicão  
TLM.: 926 867 245

**VENDE-SE**

T3 edif. S. Paulo c/  
garagem fechada  
preço de ocasião  
TLM.: 914 904 464

**Natal e Ano novo****Encomenda de leitão para fora**

Telefone 252 310 141

Telm. 91 544 06 35

Dias 24 para o jantar  
Dia 25 para o Almoço  
Dia 31 para Jantar  
Dia 01 para o Almoço



[www.opovofamalicense.com](http://www.opovofamalicense.com)

**ESCAPNORTE** ESCAPES E ACESSÓRIOS DO NORTE, LDA.

GRANDE CAMPANHA DE ESCAPES  
**DESCONTO 36%**  
EM TODOS OS MODELOS

CATALIZADORES FLEXÍVEIS - PONTEIRAS - INOX  
VENHA REPARAR O SEU AUTOMÓVEL À ESCAPNORTE  
PAGUE COM MULTIBANCO / CARTÃO DE CRÉDITO

Sede: Av. General Humberto Delgado 63 | Tel: 252 322 217  
Filial 1: Trofa, Rua Central de Cedões Tel: 252 413 063

**RESTAURANTE**  
**ARROZ**



**FEIJÃO**

**ABERTO TODOS OS DIAS**

**RESERVE JÁ**  
Faça aqui a  
sua festa de  
**ANIVERSÁRIO**  
252 086 874  
919 844 579



**Venha tomar o pequeno almoço  
connosco no primeiro dia do ano.  
Estámos abertos a partir  
das 6 da manhã!**

**DESEJA UM BOM NATAL E UM FELIZ ANO NOVO**

**SALÃO PARA  
FESTAS E CONVÍVIOS**

**SNACK-BAR**

**GRILL  
PERMANENTE**

RUA JOSÉ AZEVEDO MENEZES, 158  
4760-149, VILA NOVA DE FAMILIÇÃO  
(Antigo Mucaba) | Tif: 252 086 874

**COMIDA TÍPICA  
PORTUGUESA  
BRASILEIRA**

**TAKE AWAY**

**252 086 874**

**Diversos**

**VENDO**  
Equipamento  
Hoteleiro  
TLM.: 969 994 181

**VENDE-SE**  
DIVERSO EQUIPAMENTO  
HOTELEIRO USADO  
TLM.: 913 205 566

**VENDE EM AVIDOS**  
TERRENO P/ CONSTRUÇÃO  
c/ 2.300 M2  
TLM.: 969 994 181

**Vende-se Terreno**  
Gondifelos 7800 m2.  
Bom preço.  
TLM.: 969 994 181

**VENDO**  
T2 c/ vaga. Vinhal novo.  
120.000€  
TLM.: 914 904 464

**PRECISA-SE**  
Funcionário p/ mesas  
almoços, domingo a sexta  
TLM.: 914 661 833

**ADMITE-SE**  
**AGENTE GALP**  
**ENERGIA**  
ADMITE - M/F  
PARA VÁRIOS  
DEPARTAMENTOS  
**912 192 387**  
**252 314 145**

**ALUGA-SE**  
Loja com 100m2  
próximo da CIOR.  
TLM.: 914 967 318

**ALUGA-SE ESCRITÓRIOS**  
Escritório n.º 1 - c/ área de 105m2,  
Escritório n.º 3 - c/ área de 130,40 m2  
no 1.º andar do edifício Plaza.  
Com entradas independentes.  
Av. Marechal Humberto Delgado.  
(Frent. à Rotunda da Paz).  
**TLF.: 252 311 287 | 968 014 188**

**URGENTE**  
**Precisamos de roupas**  
**de cama, panelas,**  
**alimentos para a**  
**Associação Renovada.**  
**Entregue no**  
**O POVO FAMALICENSE**

**DuplaNet**  
Soluções Multimédia

**WEB:** www.duplanet.pt  
**E-MAIL:** geral@duplanet.pt

**AQUECIMENTO**  
**(O MAIS ECONÓMICO)**  
Ar condicionado/Bomba de Calor  
**SUPERCLIMA, LDA**  
20 ANOS DE ACTIVIDADE  
**ORÇAMENTOS**  
917 337 391

**CAVALHEIRO**  
Pertende conhecer  
senhora para  
compromisso.  
TLM.: 915 522 182

**O POVO**  
**FAMALICENSE**  
**DESEJA A**  
**TODOS OS**  
**LEITORES E**  
**AMIGOS UMAS**  
**BOAS FESTAS**

**RELAX**



**CATARINA**  
Gatinha, delicada  
c/ os seios  
deslumbrantes, super  
sexual preparada  
para momentos  
ousados de prazer.  
TLM.: 915 447 614

**RELAX**



**LOIRA**  
Boasuda e desinibida,  
mamas firmes XL, bumbum  
avantajado e guloso, 69 ...  
Garganta funda, atendo ca-  
sais e cavalheiros em APT  
privado. Com calma e s/  
pressas. Venha conferir,  
foto real.  
TLM.: 963 073 534

**RELAX**



**NOVIDADE**  
**Famalicão**  
Acabou de chegar de Lisboa  
Linda Africana, s/  
preconceito, tenho 22 anos.  
Adoro um bom 69 molhado,  
gre... avantajado. Boas  
mamas e magra. Não atendo  
privados. Das 9 às 24 horas.  
TLM.: 919 777 443

**RELAX**

**MARIA**  
**PORTUGUESA**  
+ Amiga. Rainha  
do o... natural  
deseja Festas  
Felizes a todos  
os clientes e  
amigos.  
TLM.: 918 033 346

**Portuguesa**  
**Quarentona**  
Peito XXL,  
Oral ao Natural,  
coixa grossa,  
bunda grande,  
das 8h às 22h,  
TLM.: 911 746 125



**BRUNA**  
Sem frescura e  
muito carismática.  
Pele macia e  
cheirosa para quem  
deseja a melhor  
companhia.  
TLM.: 915 449 768



**FAMALICÃO**  
**1ª vez**  
Morena linda gostosa,  
faminta por sexo 20  
aninhos, 69 delirante,  
adoro fazer anal bem  
gostoso, doida por fazer  
em várias posições e  
acessórios de cinta ate já  
9h às 24h  
TLM.: 917 523 541



**MENINA**  
**SIMPÁTICA**  
Magrinha sex de alto  
nível, peito grande,  
peludinha.  
Oral e 69 gostoso,  
minete e várias  
posições.  
Completa sem  
pressas.  
TLM.: 918 081 000



**CABRITINHA**  
18 aninhos reais,  
corpo bem definido,  
adoro 69 molhado no  
an.. estamos bem à  
vontade. Atendimento  
nas calmas das  
10 às 24h.  
TLM.: 911 987 871



**ADORO**  
No bumbum, oral  
molhado e profundo,  
gruta escaldante.  
Os 3 pratos,  
25 beijinhos das  
10h até às 24h.  
TLM.: 912 555 805



**VIVIANE**  
Boas ancas e boas  
mamas! Boca quente  
e inesquecível.  
Oral, 69, espanholada...  
ambiente super higiénico  
e agradável.  
Não atendo números  
privados e fixos.  
TLM.: 913 441 183



**VIVI**  
Safada, gostosa,  
meiguinha, peito  
durinho, sorriso  
malandro, vem sentir  
este prazer com  
massagens e  
acessórios  
TLM.: 915 104 229



**LAURA**  
**MORENA**  
Linda, furacão na  
cama. Adoro  
sexo. Dar e  
receber prazer.  
Bumbum guloso.  
Atendo casais,  
cavalheiros.  
Foto Real. Vídeo  
e mensagens.  
915 275 958

**KARINE**  
Atenciosa e safada Corpo de  
sonho Ambiente sedutor  
Atendimento VIP Super discreta  
TLM.: 915 130 585

**PORTUGUESA**  
Boazona e muito  
meiguinha.  
TLM.: 913 003 238

**PORTUGUESA**  
Seios fabulosos, dedicada, meiga  
e carinhosa. Apartamento privado e discreto.  
TLM.: 911 700 391



**Anuncie**  
**aqui!**  
**252 312 435**

# KW BUSINESS

KELLERWILLIAMS®

Os consultores Keller Williams desejam-lhe  
Feliz Natal & Próspero Ano Novo!



Agostinho Sousa

☎ 962 191 318



António Nascimento

☎ 961 706 631



António Oliveira

☎ 963 603 592



Arnaldo Coelho

☎ 961 373 693



Bárbara Ribeiro

☎ 926 243 357



Carlos Carvalho

☎ 966 747 746



Catarina Machado

☎ 962 343 113



Celeste Miranda

☎ 961 373 697



Diana Araújo

☎ 927 989 010



Eduardo Oliveira

☎ 926 242 440



Elisabete Fernandes

☎ 968 767 220



Isabel Casas

☎ 965 466 002



Jorge Pimenta

☎ 961 373 698



Manuel Castro

☎ 961 373 695



Nelson Mendes

☎ 911 026 476



Paulo Costa

☎ 918 625 925



Paulo Ferreira

☎ 913 824 212



Paulo Paredes

☎ 961 334 775



Pedro Araújo

☎ 925 953 462



Rui Coutinho

☎ 918 724 924



Sandra Araújo

☎ 961 780 573

Consulte os nossos imóveis em:  
[www.kwportugal.pt](http://www.kwportugal.pt)  
ou visite-nos na:  
Avenida Marechal Humberto Delgado  
(junto à Galp).